Portrait de territoire

Département de la Haute-Savoie

Arrondissement de St-Julien-en-Genevois

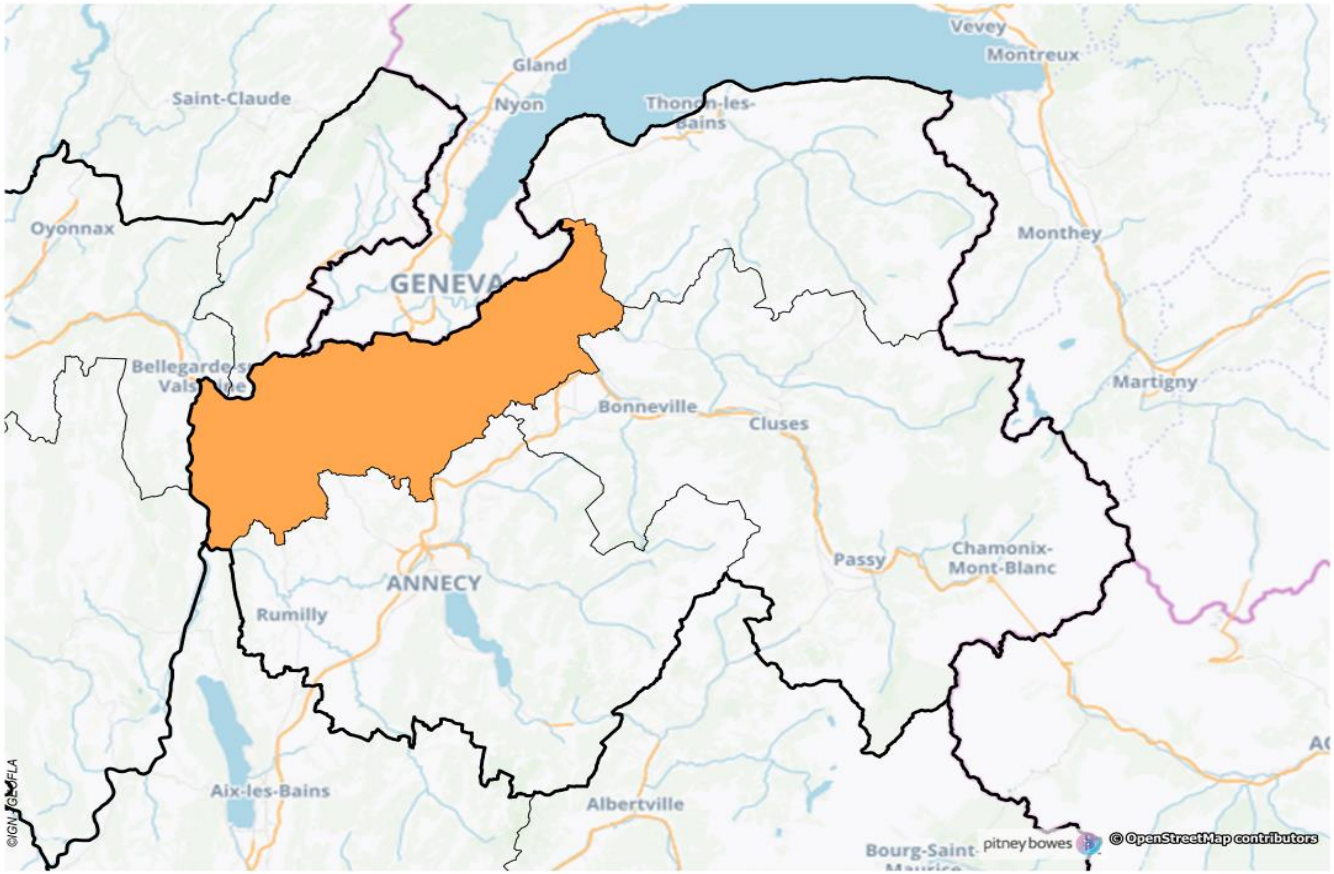

DIRECCTE *Auvergne-Rhône-Alpes*

Direction Régionale des Entreprises, de la Concurrence,
de la Consommation, du Travail et de l'Emploi

Sommaire

Comparaison Recensements de la Population (RP) 1999 et 2016

1-Population au chômage et population inactive 15-64 ans 3

2-Population active occupée 15-64 ans au lieu de travail 3

3-Population active par sexe 3

Comparaison Recensements de la Population 2011 et 2016

1- Forme de contrat et temps de travail par sexe 4

2-Temps de travail par sexe 5

3-Population active de plus de 15 ans par sexe et catégories socio-professionnelles 5

Population active, emploi et chômage en 2016 (RP) 6

Jeunes de 16 à 29 ans Inactifs ou au Chômage (JIC) 8

Situation des Etablissements dans secteurs marchand et non marchand en 2015 9

Niveau et évolution trimestrielle des indicateurs de sensibilité au chômage par arrondissement 10

Parcours Emploi Compétence (PEC) du 01/01 au 31/12/2019 11

Comparaison Recensements de la Population (RP) 1999 et 2016

Source : INSEE, Recensements de la population 1999 et 2016

1-Population au chômage et population inactive 15-64 ans

	SAINT-JULIEN-EN-GENEVOIS				HAUTE-SAVOIE				AUVERGNE-RHÔNE-ALPES			
	1999	%	2016	%	1999	%	2016	%	1999	%	2016	%
Chômeurs Hommes	3 156	10,7	6 168	16,7	12 480	9,1	20 202	13,8	157 947	9,1	219 459	13,0
Chômeurs Femmes	3 326	11,3	6 659	18,1	14 599	10,7	21 716	14,9	196 293	11,4	229 637	13,7
Elèv. Etud. Stag. non rémunérés	8 335	28,3	9 539	25,9	42 690	31,2	41 581	28,5	578 681	33,5	519 182	30,9
Retraités Pré-retraités	9 681	32,9	9 447	25,6	25 785	18,8	28 031	19,2	331 968	19,2	335 806	20,0
Autres inactifs	4 958	16,8	5 064	13,7	41 310	30,2	34 541	23,6	463 383	26,8	378 073	22,5
TOTAL	**29 456**	**100,0**	**36 877**	**100,0**	**136 864**	**100,0**	**146 071**	**100,0**	**1 728 272**	**100,0**	**1 682 157**	**100,0**

2-Population active occupée 15-64 ans au lieu de travail

	SAINT-JULIEN-EN-GENEVOIS				HAUTE-SAVOIE				AUVERGNE-RHÔNE-ALPES			
	1999	%	2016	%	1999	%	2016	%	1999	%	2016	%
Agriculteurs exploitants	996	2,5	679	1,3	4 212	1,7	2 940	1,0	79 427	2,9	54 166	1,7
Artisans, Commerçants, Chefs d'entreprise	3 519	9,0	4 389	8,7	22 917	9,1	26 800	9,0	210 218	7,6	231 828	7,3
Cadres et Professions intellectuelles supérieures	3 596	9,2	6 137	12,1	24 100	9,6	40 289	13,5	318 194	11,5	531 604	16,7
Professions intermédiaires	9 053	23,0	13 151	26,0	56 771	22,6	80 005	26,7	651 673	23,6	855 141	26,8
Employés	12 023	30,6	10 354	20,5	68 985	27,4	65 817	22,0	759 945	27,5	662 800	20,8
Ouvriers	10 105	25,7	15 922	31,4	74 449	29,6	83 522	27,9	747 639	27,0	854 722	26,8
TOTAL	**39 292**	**100,0**	**50 633**	**100,0**	**251 434**	**100,0**	**299 372**	**100,0**	**2 767 096**	**100,0**	**3 190 261**	**100,0**

3-Population active par sexe

	SAINT-JULIEN-EN-GENEVOIS				HAUTE-SAVOIE				AUVERGNE-RHÔNE-ALPES			
	1999	%	2016	%	1999	%	2016	%	1999	%	2016	%
Population active Hommes	35 236	54,0	51 657	52,0	170 022	54,6	214 047	51,9	1 722 777	54,3	1 918 214	51,6
Population active Femmes	30 052	46,0	47 778	48,0	141 503	45,4	198 639	48,1	1 448 302	45,7	1 797 386	48,4
TOTAL	**65 288**	**100,0**	**99 435**	**100,0**	**311 525**	**100,0**	**412 686**	**100,0**	**3 171 079**	**100,0**	**3 715 600**	**100,0**

Comparaison Recensements de la Population 2011 et 2016

Source : INSEE, Recensements de la population 2011 et 2016

1- Forme de contrat et temps de travail par sexe

(en valeur et %)

			SAINT-JULIEN-EN-GENEVOIS				HAUTE-SAVOIE				AUVERGNE-RHÔNE-ALPES			
			2011	%	2016	%	2011	%	2016	%	2011	%	2016	%
En contrat d'apprentissage	Temps complet	Hommes	644	0,8	668	0,8	2 842	0,8	3 030	0,8	28 152	0,9	30 374	0,9
		Femmes	280	0,4	407	0,5	1 440	0,4	1 801	0,5	14 037	0,4	17 930	0,5
	Temps partiel	Hommes	235	0,3	244	0,3	1 360	0,4	1 281	0,3	13 306	0,4	12 900	0,4
		Femmes	231	0,3	180	0,2	897	0,3	829	0,2	7 406	0,2	7 952	0,2
TOTAL			**1 391**	**1,7**	**1 499**	**1,7**	**6 540**	**1,9**	**6 942**	**1,9**	**62 900**	**1,9**	**69 155**	**2,1**
Placés en agence d'intérim	Temps complet	Hommes	691	0,9	989	1,1	3 324	0,9	3 922	1,0	32 408	1,0	35 719	1,1
		Femmes	231	0,3	275	0,3	1 666	0,5	1 737	0,5	12 882	0,4	13 082	0,4
	Temps partiel	Hommes	161	0,2	273	0,3	609	0,2	774	0,2	5 567	0,2	6 272	0,2
		Femmes	116	0,1	285	0,3	555	0,2	854	0,2	5 052	0,2	5 580	0,2
TOTAL			**1 199**	**1,5**	**1 822**	**2,1**	**6 154**	**1,7**	**7 287**	**1,9**	**55 909**	**1,7**	**60 653**	**1,8**
En emplois jeunes, CES, Contrats de qualification ou autres emplois aidés	Temps complet	Hommes	48	0,1	100	0,1	278	0,1	425	0,1	3 772	0,1	5 460	0,2
		Femmes	21	0,0	53	0,1	288	0,1	377	0,1	3 975	0,1	5 783	0,2
	Temps partiel	Hommes	25	0,0	74	0,1	145	0,0	300	0,1	3 324	0,1	4 579	0,1
		Femmes	157	0,2	173	0,2	635	0,2	785	0,2	9 458	0,3	13 018	0,4
		TOTAL	**250**	**0,3**	**400**	**0,5**	**1 346**	**0,4**	**1 887**	**0,5**	**20 529**	**0,6**	**28 841**	**0,9**
Stagiaires rémunérés en entreprise	Temps complet	Hommes	91	0,1	84	0,1	310	0,1	283	0,1	3 379	0,1	2 905	0,1
		Femmes	48	0,1	77	0,1	262	0,1	245	0,1	3 396	0,1	2 898	0,1
	Temps partiel	Hommes	26	0,0	25	0,0	79	0,0	116	0,0	1 608	0,0	1 242	0,0
		Femmes	32	0,0	35	0,0	124	0,0	151	0,0	2 049	0,1	1 741	0,1
TOTAL			**196**	**0,2**	**221**	**0,3**	**775**	**0,2**	**796**	**0,2**	**10 432**	**0,3**	**8 785**	**0,3**
Autres emplois à durée limitée, CDD, contrats courts, saisonniers, vacataires	Temps complet	Hommes	1 510	1,9	1 717	2,0	10 252	2,9	10 673	2,8	84 426	2,6	88 477	2,7
		Femmes	1 558	1,9	1 873	2,1	10 393	2,9	10 486	2,8	91 787	2,8	93 240	2,8
	Temps partiel	Hommes	570	0,7	608	0,7	2 652	0,8	2 642	0,7	28 350	0,9	28 316	0,9
		Femmes	1 461	1,8	1 592	1,8	7 393	2,1	7 347	2,0	81 292	2,5	76 816	2,3
TOTAL			**5 099**	**6,4**	**5 790**	**6,6**	**30 690**	**8,7**	**31 149**	**8,3**	**285 854**	**8,8**	**286 850**	**8,7**
Emplois sans limite de durée, CDI, titulaires de la fonction publique	Temps complet	Hommes	30 918	38,6	32 747	37,3	128 991	36,5	132 694	35,4	1 180 162	36,5	1 164 998	35,2
		Femmes	20 569	25,7	21 385	24,4	88 849	25,1	94 187	25,1	829 148	25,6	860 267	26,0
	Temps partiel	Hommes	1 840	2,3	2 634	3,0	6 290	1,8	8 297	2,2	54 451	1,7	63 574	1,9
		Femmes	10 770	13,5	12 519	14,3	41 641	11,8	44 548	11,9	356 780	11,0	351 993	10,6
TOTAL			**64 096**	**80,1**	**69 285**	**79,0**	**265 771**	**75,2**	**279 726**	**74,6**	**2 420 540**	**74,8**	**2 440 832**	**73,8**
Non salariés : Indépendants	Temps complet	Hommes	2 240	2,8	2 421	2,8	12 711	3,6	13 803	3,7	125 666	3,9	131 787	4,0
		Femmes	1 097	1,4	1 199	1,4	5 917	1,7	7 116	1,9	58 693	1,8	68 191	2,1
	Temps partiel	Hommes	274	0,3	496	0,6	1 735	0,5	2 361	0,6	13 244	0,4	19 558	0,6
		Femmes	613	0,8	783	0,9	2 512	0,7	3 330	0,9	18 543	0,6	24 277	0,7
TOTAL			**4 224**	**5,3**	**4 898**	**5,6**	**22 875**	**6,5**	**26 611**	**7,1**	**216 146**	**0,1**	**243 815**	**7,4**
Non salariés : Employeurs	Temps complet	Hommes	2 574	3,2	2 714	3,1	13 955	3,9	14 527	3,9	116 825	3,6	120 681	3,6
		Femmes	671	0,8	691	0,8	3 813	1,1	4 422	1,2	33 334	1,0	36 260	1,1
	Temps partiel	Hommes	86	0,1	128	0,1	328	0,1	502	0,1	2 950	0,1	3 795	0,1
		Femmes	122	0,2	134	0,2	550	0,2	630	0,2	3 839	0,1	3 830	0,1
		TOTAL	**3 453**	**4,3**	**3 667**	**4,2**	**18 645**	**5,3**	**20 081**	**5,4**	**156 947**	**4,9**	**164 566**	**5,0**
Non salariés : Aides familiaux	Temps complet	Hommes	11	0,0	29	0,0	78	0,0	96	0,0	1 025	0,0	941	0,0
		Femmes	62	0,1	57	0,1	210	0,1	233	0,1	3 015	0,1	2 230	0,1
	Temps partiel	Hommes	9	0,0	13	0,0	37	0,0	42	0,0	429	0,0	457	0,0
		Femmes	49	0,1	20	0,0	166	0,0	102	0,0	1 457	0,0	1 242	0,0
TOTAL			**131**	**0,2**	**119**	**0,1**	**491**	**0,1**	**473**	**0,1**	**5 926**	**0,2**	**4 871**	**0,1**
Total tous contrats confondus			**80 040**	**100,00**	**87 701**	**100,00**	**353 287**	**100,00**	**374 950**	**100,00**	**3 235 184**	**100,00**	**3 308 366**	**100,00**

Comparaison Recensements de la Population 2011 et 2016

Source : INSEE, Recensements de la population 2011 et 2016

2-Temps de travail par sexe

(en valeur et %)

		SAINT-JULIEN-EN-GENEVOIS				HAUTE-SAVOIE				AUVERGNE-RHÔNE-ALPES			
		2011	%	2016	%	2011	%	2016	%	2011	%	2016	%
Temps complet	Hommes	38 727	61,2	41 468	61,4	172 741	60,5	179 455	59,8	1 575 815	60,0	1 581 343	59,0
	Femmes	24 537	38,8	26 016	38,6	112 838	39,5	120 603	40,2	1 050 266	40,0	1 099 880	41,0
TOTAL		**63 263**	**100,0**	**67 484**	**100,0**	**285 579**	**100,0**	**300 057**	**100,0**	**2 626 081**	**100,0**	**2 681 223**	**100,0**
Temps partiel	Hommes	3 225	19,2	4 496	22,2	13 235	19,5	16 315	21,8	123 228	20,2	140 693	22,4
	Femmes	13 552	80,8	15 721	77,8	54 474	80,5	58 578	78,2	485 874	79,8	486 450	77,6
TOTAL		**16 776**	**100,0**	**20 216**	**100,0**	**67 709**	**100,0**	**74 893**	**100,0**	**609 103**	**100,0**	**627 143**	**100,0**

3-Population active de plus de 15 ans par sexe et catégories socio-professionnelles

	SAINT-JULIEN-EN-GENEVOIS									
	2011					2016				
	Hommes	%	Femmes	%	Total	Hommes	%	Femmes	%	Total
Agriculteurs exploitants	515	72,3	197	27,7	711	546	78,2	152	21,8	697
Artisans, commerçants, chefs d'entreprise	3 268	70,2	1 387	29,8	4 655	3 951	70,9	1 618	29,1	5 569
Cadres et professions intellectuelles supérieures	8 452	64,3	4 693	35,7	13 145	8 629	62,2	5 234	37,8	13 863
Professions intermédiaires	10 002	45,9	11 811	54,1	21 814	10 919	46,1	12 769	53,9	23 688
Employés	5 818	25,3	17 154	74,7	22 972	7 377	28,0	18 926	72,0	26 302
Ouvriers	13 897	83,0	2 847	17,0	16 744	14 542	82,7	3 038	17,3	17 580
TOTAL	**41 951**	**52,4**	**38 089**	**47,6**	**80 040**	**45 964**	**52,4**	**41 737**	**47,6**	**87 701**

	HAUTE-SAVOIE									
	2011					2016				
	Hommes	%	Femmes	%	Total	Hommes	%	Femmes	%	Total
Agriculteurs exploitants	2 552	74,5	874	25,5	3 426	2 256	76,4	696	23,6	2 951
Artisans, commerçants, chefs d'entreprise	18 631	72,6	7 028	27,4	25 659	20 609	70,9	8 459	29,1	29 068
Cadres et professions intellectuelles supérieures	33 455	63,6	19 166	36,4	52 621	35 735	61,4	22 455	38,6	58 189
Professions intermédiaires	45 985	47,8	50 311	52,2	96 296	49 272	47,0	55 473	53,0	104 744
Employés	21 874	22,8	73 949	77,2	95 822	24 787	24,6	76 076	75,4	100 863
Ouvriers	63 480	79,9	15 984	20,1	79 464	63 112	79,8	16 023	20,2	79 134
TOTAL	**185 976**	**52,6**	**167 312**	**47,4**	**353 287**	**195 770**	**52,2**	**179 181**	**47,8**	**374 950**

	AUVERGNE-RHÔNE-ALPES									
	2011					2016				
	Hommes	%	Femmes	%	Total	Hommes	%	Femmes	%	Total
Agriculteurs exploitants	43 744	73,5	15 766	26,5	59 509	40 674	74,9	13 633	25,1	54 307
Artisans, commerçants, chefs d'entreprise	160 339	72,9	59 480	27,1	219 819	171 110	72,6	64 512	27,4	235 622
Cadres et professions intellectuelles supérieures	318 681	61,9	195 868	38,1	514 549	339 742	60,0	226 180	40,0	565 923
Professions intermédiaires	407 366	47,9	443 340	52,1	850 706	418 203	46,8	474 757	53,2	892 961
Employés	188 344	21,6	685 350	78,4	873 693	204 405	23,2	675 839	76,8	880 244
Ouvriers	580 569	81,0	136 339	19,0	716 908	547 901	80,7	131 408	19,3	679 310
TOTAL	**1 699 043**	**52,5**	**1 536 141**	**47,5**	**3 235 184**	**1 722 036**	**52,1**	**1 586 330**	**47,9**	**3 308 366**

Population active, emploi et chômage en 2016

Source : INSEE, Recensement de la population 2016

Activité et emploi de la population de 15 à 64 ans par sexe et âge en 2016

SAINT-JULIEN-EN-GENEVOIS	Population	Actifs	Taux d'activité en 2016 (%)	*Taux d'activité en 2011 (%)*	Actifs ayant un emploi	Taux d'emploi en 2016 (%)	*Taux d'emploi en 2011 (%)*	Chômeurs	Taux de chômage (%)	*Taux de chômage en 2011 (%)*
Ensemble	**123 487**	**99 435**	**80,5**	***79,3***	**86 608**	**87,1**	***89,3***	**12 827**	**12,9**	***10,7***
15 à 24 ans	19 829	9 632	48,6	*51,8*	7 518	78,1	*79,5*	2 114	21,9	*20,5*
25 à 54 ans	84 244	77 575	92,1	*92,3*	68 221	87,9	*90,4*	9 354	12,1	*9,6*
55 à 64 ans	19 415	12 228	63,0	*54,0*	10 869	88,9	*90,6*	1 359	11,1	*9,4*
Hommes	**60 984**	**51 657**	**84,7**	***83,6***	**45 489**	**88,1**	***90,0***	**6 168**	**11,9**	***10,0***
15 à 24 ans	9 998	5 171	51,7	*55,5*	4 055	78,4	*79,9*	1 116	21,6	*20,1*
25 à 54 ans	41 751	40 155	96,2	*96,4*	35 815	89,2	*91,4*	4 340	10,8	*8,6*
55 à 64 ans	9 238	6 331	68,5	*60,0*	5 620	88,8	*90,1*	711	11,2	*9,9*
Femmes	**62 501**	**47 778**	**76,4**	***75,0***	**41 118**	**86,1**	***88,6***	**6 659**	**13,9**	***11,4***
15 à 24 ans	9 829	4 461	45,4	*48,1*	3 463	77,6	*79,0*	997	22,4	*21,0*
25 à 54 ans	42 494	37 420	88,1	*88,3*	32 406	86,6	*89,4*	5 014	13,4	*10,6*
55 à 64 ans	10 178	5 897	57,9	*48,4*	5 249	89,0	*91,2*	648	11,0	*8,8*

HAUTE-SAVOIE	Population	Actifs	Taux d'activité en 2016 (%)	*Taux d'activité en 2011 (%)*	Actifs ayant un emploi	Taux d'emploi en 2016 (%)	*Taux d'emploi en 2011 (%)*	Chômeurs	Taux de chômage (%)	*Taux de chômage en 2011 (%)*
Ensemble	**516 842**	**412 686**	**79,8**	***78,2***	**370 768**	**89,8**	***91,0***	**41 918**	**10,2**	***9,0***
15 à 24 ans	84 705	40 650	48,0	*50,2*	32 768	80,6	*81,7*	7 882	19,4	*18,3*
25 à 54 ans	340 226	316 534	93,0	*93,0*	287 432	90,8	*92,1*	29 102	9,2	*7,9*
55 à 64 ans	91 907	55 502	60,4	*51,0*	50 569	91,1	*92,1*	4 934	8,9	*7,9*
Hommes	**257 903**	**214 047**	**83,0**	***81,8***	**193 845**	**90,6**	***91,7***	**20 202**	**9,4**	***8,3***
15 à 24 ans	44 511	22 832	51,3	*53,7*	18 502	81,0	*82,6*	4 330	19,0	*17,4*
25 à 54 ans	169 017	162 796	96,3	*96,7*	149 357	91,7	*93,0*	13 440	8,3	*7,0*
55 à 64 ans	44 390	28 418	64,0	*55,5*	25 986	91,4	*92,2*	2 432	8,6	*7,8*
Femmes	**258 929**	**198 639**	**76,7**	***74,5***	**176 923**	**89,1**	***90,2***	**21 716**	**10,9**	***9,8***
15 à 24 ans	40 199	17 817	44,3	*46,3*	14 266	80,1	*80,6*	3 552	19,9	*19,4*
25 à 54 ans	171 213	153 738	89,8	*89,4*	138 075	89,8	*91,1*	15 663	10,2	*8,9*
55 à 64 ans	47 517	27 084	57,0	*46,7*	24 582	90,8	*92,0*	2 502	9,2	*8,0*

AUVERGNE-RHONE-ALPES	Population	Actifs	Taux d'activité en 2016 (%)	*Taux d'activité en 2011 (%)*	Actifs ayant un emploi	Taux d'emploi en 2016 (%)	*Taux d'emploi en 2011 (%)*	Chômeurs	Taux de chômage (%)	*Taux de chômage en 2011 (%)*
Ensemble	**4 948 638**	**3 715 600**	**75,1**	***73,6***	**3 266 503**	**87,9**	***89,3***	**449 096**	**12,1**	***10,7***
15 à 24 ans	940 281	397 258	42,2	*45,4*	298 284	75,1	*76,4*	98 974	24,9	*23,6*
25 à 54 ans	3 045 014	2 789 762	91,6	*91,3*	2 491 040	89,3	*90,8*	298 722	10,7	*9,2*
55 à 64 ans	963 354	528 579	54,9	*44,8*	477 180	90,3	*91,7*	51 400	9,7	*8,3*
Hommes	**2 457 105**	**1 918 214**	**78,1**	***77,1***	**1 698 755**	**88,6**	***90,0***	**219 459**	**11,4**	***10,0***
15 à 24 ans	479 825	219 906	45,8	*49,3*	166 217	75,6	*77,6*	53 690	24,4	*22,4*
25 à 54 ans	1 511 300	1 433 126	94,8	*95,2*	1 292 631	90,2	*91,7*	140 495	9,8	*8,3*
55 à 64 ans	465 962	265 181	56,9	*47,1*	239 907	90,5	*92,0*	25 274	9,5	*8,0*
Femmes	**2 491 557**	**1 797 386**	**72,1**	***70,1***	**1 567 749**	**87,2**	***88,4***	**229 637**	**12,8**	***11,6***
15 à 24 ans	460 473	177 352	38,5	*41,2*	132 068	74,5	*74,9*	45 285	25,5	*25,1*
25 à 54 ans	1 533 704	1 356 636	88,5	*87,4*	1 198 409	88,3	*89,8*	158 227	11,7	*10,2*
55 à 64 ans	497 380	263 398	53,0	*42,6*	237 272	90,1	*91,5*	26 125	9,9	*8,5*

Jeunes de 16 à 29 ans Inactifs ou au Chômage (JIC)

Source : INSEE, Recensement de la population 2016

	Total jeunes 16-29 ans			Jeunes Inactifs ou au chômage (JIC) 16-29 ans			Part des JIC dans le total des jeunes (%)	JIC Chômeurs	Part des JIC chômeurs dans le total des JIC (%)	JIC Inactifs	Part des JIC inactifs dans le total des JIC (%)
	Hommes	Femmes	Ensemble	Hommes	Femmes	Ensemble					
SAINT-JULIEN-EN-GENEVOIS	15 062	15 374	30 436	2 378	2 899	5 277	17,3	3 622	68,6	1 655	31,4
HAUTE-SAVOIE	64 516	60 740	125 255	8 831	9 821	18 652	14,9	12 940	69,4	5 713	30,6
AUVERGNE-RHONE-ALPES	663 121	645 136	1 308 257	106 861	112 491	219 352	16,8	154 689	70,5	64 664	29,5

Sont considérés comme **jeunes inactifs ou au chômage (JIC)**, les jeunes de 16 à 29 ans (âge révolu) n'étant ni « actifs ayant un emploi », ni « élèves, étudiants, stagiaires » selon leurs déclarations au recensement de la population. Le JIC peut ainsi être « chômeur », «femme ou homme au foyer » ou « autre inactif », les deux dernières modalités ayant le statut d'inactifs. Les jeunes inactifs ou au chômage ne correspondent pas aux « Neet », qui sont les personnes ni en emploi, ni en études, ni en formation, traditionnellement étudiés à partir de l'enquête Emploi. En effet, le recensement de la population n'isole pas les personnes en formation, mais permet d'étudier les jeunes inactifs ou au chômage à des niveaux géographiques fins.

Situation des Etablissements dans secteurs marchand et non marchand en 2015

Effectifs par arrondissement dans les secteurs marchand et non marchand

Source : INSEE, CLAP 2015 Exploitation Direccte

CODE NAF	INTITULE NAF	SAINT-JULIEN-EN-GENEVOIS	%	HAUTE-SAVOIE	%	AUVERGNE-RHÔNE-ALPES	%
AZ	AGRICULTURE, SYLVICULTURE ET PÊCHE	375	0,9	1 180	0,5	18 330	0,7
BE	INDUSTRIE MANUFACTURIÈRE, INDUSTRIES EXTRACTIVES ET AUTRES	4 971	12,6	45 907	18,4	483 624	17,7
FZ	CONSTRUCTION	2 532	6,4	17 463	7,0	175 018	6,4
GI	COMMERCE DE GROS ET DE DETAIL, TRANSPORTS, HÉBERGEMENT ET RESTAURATION	12 374	31,3	71 709	28,7	648 333	23,7
JZ	INFORMATION ET COMMUNICATION	274	0,7	3 447	1,4	67 656	2,5
KZ	ACTIVITÉS FINANCIÈRES ET D'ASSURANCE	1 056	2,7	6 990	2,8	81 586	3,0
LZ	ACTIVITÉS IMMOBILIÈRES	498	1,3	3 135	1,3	28 147	1,0
MN	ACTIVITÉS SPECIALISÉES, SCIENTIFIQUES ET TECHNIQUES ET ACTIVITÉS DE SERVICES ADMINISTRATIFS ET DE SOUTIEN	3 216	8,1	20 284	8,1	281 811	10,3
OQ	ADMINISTRATION PUBLIQUE, ENSEIGNEMENT, SANTÉ HUMAINE ET ACTION SOCIALE	12 696	32,2	71 646	28,7	858 822	31,4
RU	AUTRES ACTIVITÉS DE SERVICES	1 484	3,8	7 939	3,2	87 487	3,2
NC	NON CONNU	-	0,0	-	0,0	-	0,0
TOTAL		**39 476**	**100,0**	**249 700**	**100,0**	**2 730 814**	**100,0**

Nombre d'Etablissements par arrondissement dans les secteurs marchand et non marchand

Source : DIRECCTE, CLAP 2015

CODE NAF	INTITULE NAF	SAINT-JULIEN-EN-GENEVOIS	%	HAUTE-SAVOIE	%	AUVERGNE-RHÔNE-ALPES	%
AZ	AGRICULTURE, SYLVICULTURE ET PÊCHE	500	3,7	2 205	2,4	42 390	5,2
BE	INDUSTRIE MANUFACTURIÈRE, INDUSTRIES EXTRACTIVES ET AUTRES	701	5,1	4 649	5,1	49 141	6,1
FZ	CONSTRUCTION	1 502	11,0	9 858	10,9	85 105	10,5
GI	COMMERCE DE GROS ET DE DETAIL, TRANSPORTS, HÉBERGEMENT ET RESTAURATION	3 451	25,3	20 850	23,1	189 272	23,3
JZ	INFORMATION ET COMMUNICATION	262	1,9	1 691	1,9	17 949	2,2
KZ	ACTIVITÉS FINANCIÈRES ET D'ASSURANCE	477	3,5	3 095	3,4	30 194	3,7
LZ	ACTIVITÉS IMMOBILIÈRES	1 056	7,7	8 280	9,2	58 073	7,2
MN	ACTIVITÉS SPECIALISÉES, SCIENTIFIQUES ET TECHNIQUES ET ACTIVITÉS DE SERVICES ADMINISTRATIFS ET DE SOUTIEN	2 280	16,7	15 844	17,5	138 045	17,0
OQ	ADMINISTRATION PUBLIQUE, ENSEIGNEMENT, SANTÉ HUMAINE ET ACTION SOCIALE	2 002	14,7	14 919	16,5	122 228	15,1
RU	AUTRES ACTIVITÉS DE SERVICES	1 428	10,5	8 900	9,9	79 569	9,8
NC	NON CONNU	-	0,0	-	0,0	-	0,0
TOTAL		**13 659**	**100,0**	**90 291**	**100,0**	**811 966**	**100,0**

Niveau et évolution trimestrielle des indicateurs de sensibilité au chômage par arrondissement

Source : DIRECCTE, Pôle-Emploi, STMT

1er trimestre 2020

	SAINT-JULIEN-EN-GENEVOIS	HAUTE-SAVOIE	AUVERGNE-RHÔNE-ALPES
Evolution annuelle des demandeurs d'emploi (en %)	0,7	0,4	-1,8
Mobilité et récurrence au chômage			
Taux d'entrée (en %)	12,5	11,9	9,7
Taux de sortie (en %)	10,0	10,0	9,1
Taux de rotation (en %)	11,2	10,9	9,4
Indicateurs de précarité			
Part des fins de contrats à durée déterminée (CDD) et de mission d'intérim dans l'ensemble des demandeurs d'emploi entrés en catégories ABC (en %)	28,8	34,1	29,9
Part des demandeurs d'emploi fin de mois (DEFM) en activité réduite (catégories B et C) dans l'ensemble des DEFM (catégories ABC) (en %)	28,2	38,6	40,3
Risque d'enracinement au chômage et d'exclusion			
Taux de passage en chômage de longue durée (CLD) (en %)	31,9	31,1	34,8
Taux de passage en chômage de très longue durée (CTLD) (en %)	43,9	43,5	49,9
Probabilité de retour à l'emploi			
Taux de sortie pour reprise d'emploi (en %)	2,8	3,0	2,2
Revenu de solidarité active (RSA) (socle + activité)			
Part des demandeurs d'emploi relevant du revenu de solidarité active (RSA)	7,9	5,9	11,2
Part des demandeurs d'emploi de longue durée (DELD) relevant du RSA	3,3	2,2	5,2

Données brutes, catégories ABC

- catégorie A : demandeurs d'emploi tenus de rechercher un emploi, sans emploi

- catégorie B : demandeurs d'emploi tenus de rechercher un emploi, ayant exercé une activité réduite courte (de 78 heures ou moins sur un mois)

- catégorie C : demandeurs d'emploi tenus de rechercher un emploi, ayant exercé une activité réduite longue (de plus de 78 heures sur un mois)

Parcours Emploi Compétence (PEC) du 01/01 au 31/12/2019

Source : DIRECCTE, DARES

1-Par nature de contrat

	SAINT-JULIEN-EN-GENEVOIS		Part Arrond / DEP	HAUTE-SAVOIE		Part DEP / ARA	AUVERGNE-RHÔNE-ALPES	
	N	%	%	N	%	%	N	%
Etat	25	78,1	**18,2**	137	86,7	**4,1**	3 337	76,4
Conseil Départemental	7	21,9	**33,3**	21	13,3	**2,0**	1 029	23,6
Total	**32**	**100,0**	**20,3**	**158**	**100,0**	**3,6**	**4 366**	**100,0**

2-Par âge

	SAINT-JULIEN-EN-GENEVOIS		Part Arrond / DEP	HAUTE-SAVOIE		Part DEP / ARA	AUVERGNE-RHÔNE-ALPES	
	N	%	%	N	%	%	N	%
Inférieur à 26 ans	5	15,6	**11,6**	43	27,2	**3,7**	1 174	26,9
Egal ou supérieur à 26 ans	27	84,4	**23,5**	115	72,8	**3,6**	3 192	73,1
Total	**32**	**100,0**	**20,3**	**158**	**100,0**	**3,6**	**4 366**	**100,0**

3-Par niveau de formation

	SAINT-JULIEN-EN-GENEVOIS		Part Arrond / DEP	HAUTE-SAVOIE		Part DEP / ARA	AUVERGNE-RHÔNE-ALPES	
	N	%	%	N	%	%	N	%
Niveaux I, II, III et IV	10	45,5	**15,4**	65	41,1	**3,4**	1 912	43,8
Niveaux V, V bis et VI	22	68,8	**23,7**	93	58,9	**3,8**	2 446	56,0
Non renseigné	-	0,0	**0**	-	0,0	**0,0**	8	0,2
Total	**32**	**100,0**	**20,3**	**158**	**100,0**	**3,6**	**4 366**	**100,0**

4- Par sexe

	SAINT-JULIEN-EN-GENEVOIS		Part Arrond / DEP	HAUTE-SAVOIE		Part DEP / ARA	AUVERGNE-RHÔNE-ALPES	
	N	%	%	N	%	%	N	%
Hommes	12	37,5	**20,0**	60	38,0	**3,9**	1 557	35,7
Femmes	20	62,5	**20,4**	98	62,0	**3,5**	2 809	64,3
Total	**32**	**100,0**	**20,3**	**158**	**100,0**	**3,6**	**4 366**	**100,0**

Directeur de la publication : Patrick MADDALONE
Direction Régionale des Entreprises, de la Concurrence,
de la Consommation, du Travail et de l'Emploi Auvergne-Rhône-Alpes
Service Etude, Statistique, Evaluation (SESE)
Etude réalisée par Michèle TAVERNET
Tour Swisslife – 1, Boulevard Vivier Merle – 69443 LYON CEDEX 03
Téléphone : 04 72 68 29 00 – Télécopie : 04 72 68 29 29
Internet : http://www.auvergne-rhone-alpes.direccte.gouv.fr

Liberté • Égalité • Fraternité
RÉPUBLIQUE FRANÇAISE
PRÉFET DE LA RÉGION AUVERGNE-RHÔNE-ALPES

DIRECCTE *Auvergne-Rhône-Alpes*
Direction Régionale des Entreprises, de la Concurrence,
de la Consommation, du Travail et de l'Emploi