Portrait de territoire

Département de la Haute-Loire

Arrondissement de Brioude

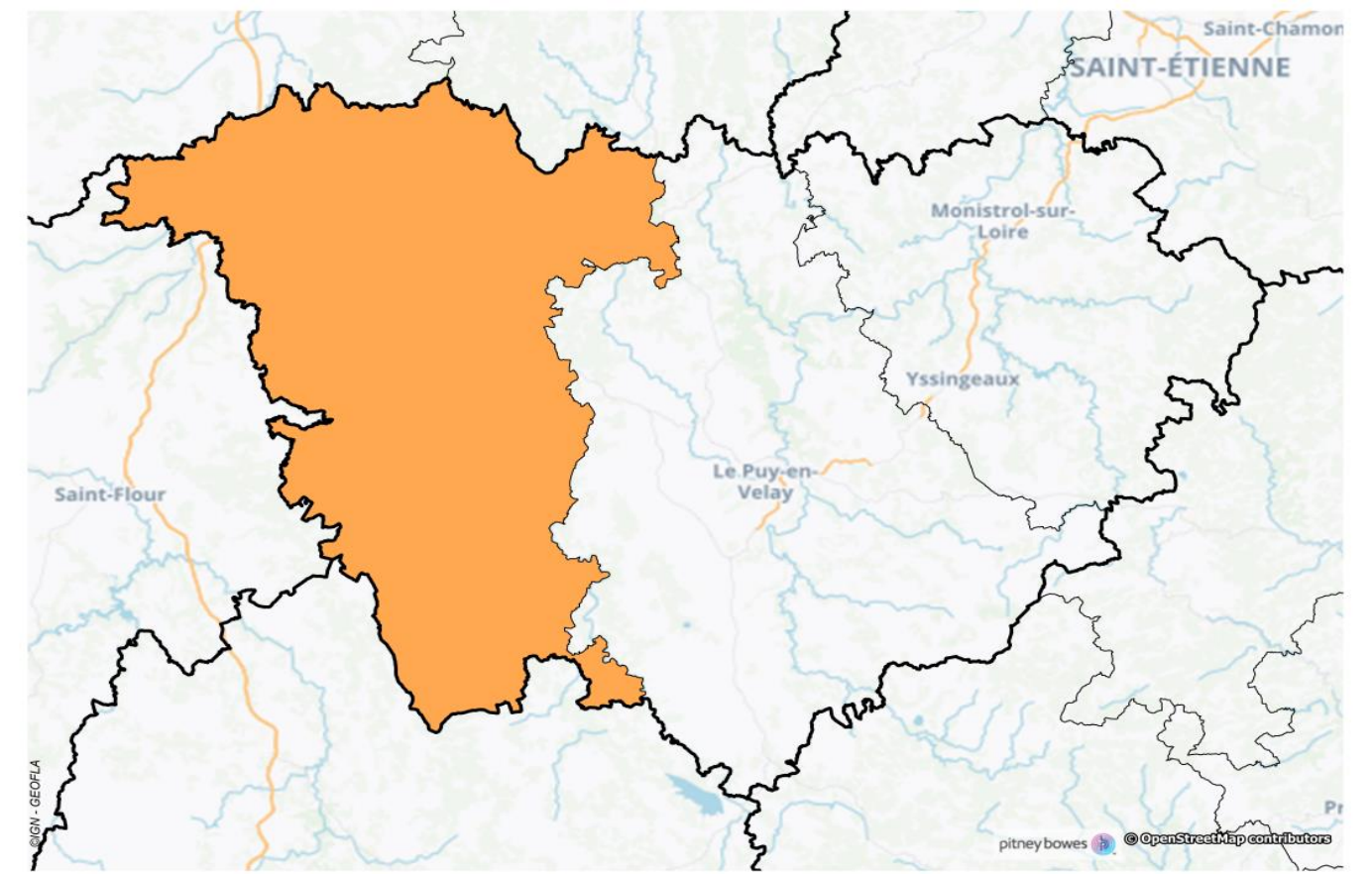

Liberté • Égalité • Fraternité
RÉPUBLIQUE FRANÇAISE
PRÉFET DE LA RÉGION AUVERGNE-RHÔNE-ALPES

DIRECCTE *Auvergne-Rhône-Alpes*

Direction Régionale des Entreprises, de la Concurrence, de la Consommation, du Travail et de l'Emploi

Sommaire

Comparaison Recensements de la Population (RP) 1999 et 2016

1-Population au chômage et population inactive 15-64 ans 3

2-Population active occupée 15-64 ans au lieu de travail 3

3-Population active par sexe 3

Comparaison Recensements de la Population 2011 et 2016

1- Forme de contrat et temps de travail par sexe 4

2-Temps de travail par sexe 5

3-Population active de plus de 15 ans par sexe et catégories socio-professionnelles 5

Population active, emploi et chômage en 2016 (RP) 6

Jeunes de 16 à 29 ans Inactifs ou au Chômage (JIC) 8

Situation des Etablissements dans secteurs marchand et non marchand en 2015 9

Niveau et évolution trimestrielle des indicateurs de sensibilité au chômage par arrondissement 10

Parcours Emploi Compétence (PEC) du 01/01 au 31/12/2019 11

Comparaison Recensements de la Population (RP) 1999 et 2016

Source : INSEE, Recensements de la population 1999 et 2016

1-Population au chômage et population inactive 15-64 ans

	BRIOUDE				HAUTE-LOIRE				AUVERGNE-RHÔNE-ALPES			
	1999	%	2016	%	1999	%	2016	%	1999	%	2016	%
Chômeurs Hommes	848	8,0	1 185	12,5	3 884	7,9	5 429	12,0	157 947	9,1	219 459	13,0
Chômeurs Femmes	1 355	12,7	1 255	13,3	5 784	11,8	5 578	12,4	196 293	11,4	229 637	13,7
Elèv. Etud. Stag. non rémunérés	2 414	22,7	1 847	19,6	13 383	27,3	11 326	25,1	578 681	33,5	519 182	30,9
Retraités Pré-retraités	3 141	29,5	2 331	24,7	12 616	25,7	12 765	28,3	331 968	19,2	335 806	20,0
Autres inactifs	2 893	27,2	2 826	29,9	13 338	27,2	10 002	22,2	463 383	26,8	378 073	22,5
TOTAL	**10 651**	**100,0**	**9 443**	**100,0**	**49 005**	**100,0**	**45 100**	**100,0**	**1 728 272**	**100,0**	**1 682 157**	**100,0**

2-Population active occupée 15-64 ans au lieu de travail

	BRIOUDE				HAUTE-LOIRE				AUVERGNE-RHÔNE-ALPES			
	1999	%	2016	%	1999	%	2016	%	1999	%	2016	%
Agriculteurs exploitants	2 182	13,0	1 397	8,4	6 535	8,5	4 431	5,4	79 427	2,9	54 166	1,7
Artisans, Commerçants, Chefs d'entreprise	1 456	8,7	1 390	8,3	7 373	9,5	7 407	9,0	210 218	7,6	231 828	7,3
Cadres et Professions intellectuelles supérieures	998	6,0	1 353	8,1	5 175	6,7	7 321	8,9	318 194	11,5	531 604	16,7
Professions intermédiaires	2 699	16,1	3 633	21,8	14 352	18,6	19 292	23,3	651 673	23,6	855 141	26,8
Employés	3 821	22,8	4 657	28,0	19 252	24,9	21 324	25,8	759 945	27,5	662 800	20,8
Ouvriers	5 578	33,3	4 227	25,4	24 533	31,8	22 921	27,7	747 639	27,0	854 722	26,8
TOTAL	**16 734**	**100,0**	**16 656**	**100,0**	**77 220**	**100,0**	**82 696**	**100,0**	**2 767 096**	**100,0**	**3 190 261**	**100,0**

3-Population active par sexe

	BRIOUDE				HAUTE-LOIRE				AUVERGNE-RHÔNE-ALPES			
	1999	%	2016	%	1999	%	2016	%	1999	%	2016	%
Population active Hommes	10 759	56,4	10 582	53,3	50 802	55,5	53 450	52,4	1 722 777	54,3	1 918 214	51,6
Population active Femmes	8 329	43,6	9 265	46,7	40 716	44,5	48 593	47,6	1 448 302	45,7	1 797 386	48,4
TOTAL	**19 088**	**100,0**	**19 847**	**100,0**	**91 518**	**100,0**	**102 043**	**100,0**	**3 171 079**	**100,0**	**3 715 600**	**100,0**

Comparaison Recensements de la Population 2011 et 2016

Source : INSEE, Recensements de la population 2011 et 2016

1- Forme de contrat et temps de travail par sexe

(en valeur et %)

			BRIOUDE				HAUTE-LOIRE				AUVERGNE-RHÔNE-ALPES			
			2011	%	2016	%	2011	%	2016	%	2011	%	2016	%
En contrat d'apprentissage	Temps complet	Hommes	180	1,0	174	1,0	1 141	1,2	1 089	1,2	28 152	0,9	30 374	0,9
		Femmes	40	0,2	80	0,4	322	0,4	449	0,5	14 037	0,4	17 930	0,5
	Temps partiel	Hommes	65	0,4	45	0,3	310	0,3	379	0,4	13 306	0,4	12 900	0,4
		Femmes	28	0,2	10	0,1	160	0,2	107	0,1	7 406	0,2	7 952	0,2
TOTAL			**313**	**1,7**	**309**	**1,7**	**1 933**	**2,1**	**2 024**	**2,2**	**62 900**	**1,9**	**69 155**	**2,1**
Placés en agence d'intérim	Temps complet	Hommes	157	0,9	270	1,5	798	0,9	1 009	1,1	32 408	1,0	35 719	1,1
		Femmes	108	0,6	70	0,4	377	0,4	282	0,3	12 882	0,4	13 082	0,4
	Temps partiel	Hommes	36	0,2	45	0,3	149	0,2	152	0,2	5 567	0,2	6 272	0,2
		Femmes	28	0,2	40	0,2	119	0,1	148	0,2	5 052	0,2	5 580	0,2
TOTAL			**329**	**1,8**	**425**	**2,4**	**1 442**	**1,6**	**1 590**	**1,7**	**55 909**	**1,7**	**60 653**	**1,8**
En emplois jeunes, CES, Contrats de qualification ou autres emplois aidés	Temps complet	Hommes	32	0,2	54	0,3	183	0,2	232	0,2	3 772	0,1	5 460	0,2
		Femmes	12	0,1	60	0,3	138	0,2	330	0,4	3 975	0,1	5 783	0,2
	Temps partiel	Hommes	48	0,3	95	0,5	147	0,2	254	0,3	3 324	0,1	4 579	0,1
		Femmes	80	0,4	165	0,9	394	0,4	658	0,7	9 458	0,3	13 018	0,4
		TOTAL	**172**	**1,0**	**375**	**2,1**	**862**	**0,9**	**1 473**	**1,6**	**20 529**	**0,6**	**28 841**	**0,9**
Stagiaires rémunérés en entreprise	Temps complet	Hommes	20	0,1	-	0,0	81	0,1	59	0,1	3 379	0,1	2 905	0,1
		Femmes	20	0,1	10	0,1	74	0,1	61	0,1	3 396	0,1	2 898	0,1
	Temps partiel	Hommes	-	0,0	-	0,0	31	0,0	8	0,0	1 608	0,0	1 242	0,0
		Femmes	4	0,0	5	0,0	21	0,0	33	0,0	2 049	0,1	1 741	0,1
TOTAL			**43**	**0,2**	**15**	**0,1**	**207**	**0,2**	**160**	**0,2**	**10 432**	**0,3**	**8 785**	**0,3**
Autres emplois à durée limitée, CDD, contrats courts, saisonniers, vacataires	Temps complet	Hommes	356	2,0	332	1,8	1 909	2,1	1 851	2,0	84 426	2,6	88 477	2,7
		Femmes	372	2,1	460	2,6	2 152	2,3	2 483	2,7	91 787	2,8	93 240	2,8
	Temps partiel	Hommes	113	0,6	105	0,6	657	0,7	658	0,7	28 350	0,9	28 316	0,9
		Femmes	521	2,9	470	2,6	2 422	2,6	2 224	2,4	81 292	2,5	76 816	2,3
TOTAL			**1 363**	**7,6**	**1 367**	**7,6**	**7 140**	**7,8**	**7 216**	**7,8**	**285 854**	**8,8**	**286 850**	**8,7**
Emplois sans limite de durée, CDI, titulaires de la fonction publique	Temps complet	Hommes	6 022	33,4	5 939	33,0	31 899	34,8	31 135	33,5	1 180 162	36,5	1 164 998	35,2
		Femmes	3 640	20,2	3 766	20,9	20 045	21,9	20 848	22,4	829 148	25,6	860 267	26,0
	Temps partiel	Hommes	294	1,6	296	1,6	1 612	1,8	1 681	1,8	54 451	1,7	63 574	1,9
		Femmes	2 093	11,6	2 139	11,9	11 743	12,8	11 834	12,7	356 780	11,0	351 993	10,6
TOTAL			**12 049**	**66,9**	**12 140**	**67,5**	**65 300**	**71,3**	**65 498**	**70,5**	**2 420 540**	**74,8**	**2 440 832**	**73,8**
Non salariés : Indépendants	Temps complet	Hommes	1 710	9,5	1 406	7,8	5 938	6,5	5 661	6,1	125 666	3,9	131 787	4,0
		Femmes	652	3,6	556	3,1	2 394	2,6	2 354	2,5	58 693	1,8	68 191	2,1
	Temps partiel	Hommes	89	0,5	124	0,7	355	0,4	492	0,5	13 244	0,4	19 558	0,6
		Femmes	121	0,7	140	0,8	514	0,6	689	0,7	18 543	0,6	24 277	0,7
TOTAL			**2 571**	**14,3**	**2 226**	**12,4**	**9 201**	**10,0**	**9 196**	**9,9**	**216 146**	**0,1**	**243 815**	**7,4**
Non salariés : Employeurs	Temps complet	Hommes	759	4,2	773	4,3	3 687	4,0	4 116	4,4	116 825	3,6	120 681	3,6
		Femmes	253	1,4	245	1,4	1 199	1,3	1 265	1,4	33 334	1,0	36 260	1,1
	Temps partiel	Hommes	20	0,1	10	0,1	95	0,1	70	0,1	2 950	0,1	3 795	0,1
		Femmes	16	0,1	30	0,2	110	0,1	129	0,1	3 839	0,1	3 830	0,1
		TOTAL	**1 047**	**5,8**	**1 058**	**5,9**	**5 091**	**5,6**	**5 579**	**6,0**	**156 947**	**4,9**	**164 566**	**5,0**
Non salariés : Aides familiaux	Temps complet	Hommes	20	0,1	5	0,0	60	0,1	31	0,0	1 025	0,0	941	0,0
		Femmes	93	0,5	29	0,2	255	0,3	108	0,1	3 015	0,1	2 230	0,1
	Temps partiel	Hommes	-	0,0	10	0,1	20	0,0	25	0,0	429	0,0	457	0,0
		Femmes	16	0,1	25	0,1	56	0,1	61	0,1	1 457	0,0	1 242	0,0
TOTAL			**129**	**0,7**	**68**	**0,4**	**391**	**0,4**	**225**	**0,2**	**5 926**	**0,2**	**4 871**	**0,1**
Total tous contrats confondus			**18 016**	**100,00**	**17 984**	**100,00**	**91 568**	**100,00**	**92 963**	**100,00**	**3 235 184**	**100,00**	**3 308 366**	**100,00**

Comparaison Recensements de la Population 2011 et 2016

Source : INSEE, Recensements de la population 2011 et 2016

2-Temps de travail par sexe

(en valeur et %)

		BRIOUDE				HAUTE-LOIRE				AUVERGNE-RHÔNE-ALPES			
		2011	%	2016	%	2011	%	2016	%	2011	%	2016	%
Temps complet	Hommes	9 255	64,1	8 955	62,9	45 697	62,9	45 183	61,6	1 575 815	60,0	1 581 343	59,0
	Femmes	5 191	35,9	5 275	37,1	26 955	37,1	28 181	38,4	1 050 266	40,0	1 099 880	41,0
TOTAL		**14 446**	**100,0**	**14 230**	**100,0**	**72 652**	**100,0**	**73 363**	**100,0**	**2 626 081**	**100,0**	**2 681 223**	**100,0**
Temps partiel	Hommes	664	18,6	731	19,5	3 376	17,8	3 718	19,0	123 228	20,2	140 693	22,4
	Femmes	2 906	81,4	3 024	80,5	15 540	82,2	15 882	81,0	485 874	79,8	486 450	77,6
TOTAL		**3 570**	**100,0**	**3 755**	**100,0**	**18 916**	**100,0**	**19 600**	**100,0**	**609 103**	**100,0**	**627 143**	**100,0**

3-Population active de plus de 15 ans par sexe et catégories socio-professionnelles

	BRIOUDE									
	2011					2016				
	Hommes	%	Femmes	%	Total	Hommes	%	Femmes	%	Total
Agriculteurs exploitants	1 218	72,0	473	28,0	1 691	1 039	75,1	344	24,9	1 383
Artisans, commerçants, chefs d'entreprise	1 190	70,2	505	29,8	1 695	1 050	74,2	366	25,8	1 415
Cadres et professions intellectuelles supérieures	630	56,1	493	43,9	1 123	830	60,4	544	39,6	1 374
Professions intermédiaires	1 571	47,4	1 744	52,6	3 315	1 784	46,1	2 086	53,9	3 870
Employés	852	18,4	3 784	81,6	4 635	715	15,4	3 918	84,6	4 633
Ouvriers	4 450	80,3	1 091	19,7	5 541	4 267	80,4	1 042	19,6	5 308
TOTAL	**9 910**	**55,1**	**8 089**	**44,9**	**17 999**	**9 685**	**53,9**	**8 299**	**46,1**	**17 984**

	HAUTE-LOIRE									
	2011					2016				
	Hommes	%	Femmes	%	Total	Hommes	%	Femmes	%	Total
Agriculteurs exploitants	3 661	73,4	1 329	26,6	4 990	3 347	75,1	1 109	24,9	4 455
Artisans, commerçants, chefs d'entreprise	5 369	71,0	2 192	29,0	7 561	5 685	73,4	2 059	26,6	7 745
Cadres et professions intellectuelles supérieures	4 683	60,5	3 052	39,5	7 735	4 880	57,9	3 542	42,1	8 422
Professions intermédiaires	9 753	46,6	11 179	53,4	20 932	10 633	46,6	12 174	53,4	22 808
Employés	5 122	20,3	20 170	79,7	25 292	5 095	19,7	20 762	80,3	25 858
Ouvriers	20 484	81,7	4 574	18,3	25 057	19 260	81,4	4 415	18,6	23 675
TOTAL	**49 072**	**53,6**	**42 495**	**46,4**	**91 568**	**48 901**	**52,6**	**44 062**	**47,4**	**92 963**

	AUVERGNE-RHÔNE-ALPES									
	2011					2016				
	Hommes	%	Femmes	%	Total	Hommes	%	Femmes	%	Total
Agriculteurs exploitants	43 744	73,5	15 766	26,5	59 509	40 674	74,9	13 633	25,1	54 307
Artisans, commerçants, chefs d'entreprise	160 339	72,9	59 480	27,1	219 819	171 110	72,6	64 512	27,4	235 622
Cadres et professions intellectuelles supérieures	318 681	61,9	195 868	38,1	514 549	339 742	60,0	226 180	40,0	565 923
Professions intermédiaires	407 366	47,9	443 340	52,1	850 706	418 203	46,8	474 757	53,2	892 961
Employés	188 344	21,6	685 350	78,4	873 693	204 405	23,2	675 839	76,8	880 244
Ouvriers	580 569	81,0	136 339	19,0	716 908	547 901	80,7	131 408	19,3	679 310
TOTAL	**1 699 043**	**52,5**	**1 536 141**	**47,5**	**3 235 184**	**1 722 036**	**52,1**	**1 586 330**	**47,9**	**3 308 366**

Population active, emploi et chômage en 2016

Source : INSEE, Recensement de la population 2016

Activité et emploi de la population de 15 à 64 ans par sexe et âge en 2016

BRIOUDE	Population	Actifs	Taux d'activité en 2016 (%)	*Taux d'activité en 2011 (%)*	Actifs ayant un emploi	Taux d'emploi en 2016 (%)	*Taux d'emploi en 2011 (%)*	Chômeurs	Taux de chômage (%)	*Taux de chômage en 2011 (%)*
Ensemble	**26 851**	**19 847**	**73,9**	***71,8***	**17 407**	**87,7**	***89,4***	**2 440**	**12,3**	***10,6***
15 à 24 ans	3 920	1 881	48,0	*50,8*	1 375	73,1	*73,8*	506	26,9	*26,2*
25 à 54 ans	15 979	14 569	91,2	*90,5*	13 001	89,2	*91,1*	1 569	10,8	*8,9*
55 à 64 ans	6 951	3 397	48,9	*38,0*	3 032	89,3	*91,6*	365	10,7	*8,4*
Hommes	**13 815**	**10 582**	**76,6**	***75,0***	**9 397**	**88,8**	***90,3***	**1 185**	**11,2**	***9,7***
15 à 24 ans	2 148	1 147	53,4	*55,8*	865	75,4	*75,4*	282	24,6	*24,6*
25 à 54 ans	8 120	7 676	94,5	*94,2*	6 942	90,4	*92,2*	734	9,6	*7,8*
55 à 64 ans	3 546	1 758	49,6	*39,4*	1 589	90,4	*92,4*	169	9,6	*7,6*
Femmes	**13 039**	**9 265**	**71,1**	***68,3***	**8 010**	**86,5**	***88,2***	**1 255**	**13,5**	***11,8***
15 à 24 ans	1 769	734	41,5	*45,0*	510	69,4	*71,5*	224	30,6	*28,5*
25 à 54 ans	7 856	6 893	87,7	*86,5*	6 058	87,9	*89,8*	835	12,1	*10,2*
55 à 64 ans	3 413	1 638	48,0	*36,6*	1 442	88,0	*90,7*	196	12,0	*9,3*

HAUTE-LOIRE	Population	Actifs	Taux d'activité en 2016 (%)	*Taux d'activité en 2011 (%)*	Actifs ayant un emploi	Taux d'emploi en 2016 (%)	*Taux d'emploi en 2011 (%)*	Chômeurs	Taux de chômage (%)	*Taux de chômage en 2011 (%)*
Ensemble	**136 137**	**102 043**	**75,0**	***72,6***	**91 036**	**89,2**	***90,5***	**11 007**	**10,8**	***9,5***
15 à 24 ans	22 151	10 182	46,0	*46,7*	7 865	77,2	*77,7*	2 318	22,8	*22,3*
25 à 54 ans	81 868	75 745	92,5	*91,8*	68 805	90,8	*92,0*	6 940	9,2	*8,0*
55 à 64 ans	32 121	16 116	50,2	*39,3*	14 366	89,1	*92,1*	1 750	10,9	*7,9*
Hommes	**69 390**	**53 450**	**77,0**	***75,7***	**48 021**	**89,8**	***91,4***	**5 429**	**10,2**	***8,6***
15 à 24 ans	11 838	6 022	50,9	*52,0*	4 752	78,9	*79,7*	1 270	21,1	*20,3*
25 à 54 ans	41 292	39 226	95,0	*95,0*	35 884	91,5	*93,0*	3 342	8,5	*7,0*
55 à 64 ans	16 262	8 202	50,4	*41,3*	7 385	90,0	*92,4*	817	10,0	*7,6*
Femmes	**66 749**	**48 593**	**72,8**	***69,3***	**43 014**	**88,5**	***89,6***	**5 578**	**11,5**	***10,4***
15 à 24 ans	10 313	4 161	40,3	*40,9*	3 113	74,8	*75,0*	1 048	25,2	*25,0*
25 à 54 ans	40 574	36 518	90,0	*88,6*	32 921	90,1	*91,0*	3 597	9,9	*9,0*
55 à 64 ans	15 862	7 913	49,9	*37,2*	6 980	88,2	*91,7*	933	11,8	*8,3*

AUVERGNE-RHONE-ALPES	Population	Actifs	Taux d'activité en 2016 (%)	*Taux d'activité en 2011 (%)*	Actifs ayant un emploi	Taux d'emploi en 2016 (%)	*Taux d'emploi en 2011 (%)*	Chômeurs	Taux de chômage (%)	*Taux de chômage en 2011 (%)*
Ensemble	**4 948 638**	**3 715 600**	**75,1**	***73,6***	**3 266 503**	**87,9**	***89,3***	**449 096**	**12,1**	***10,7***
15 à 24 ans	940 281	397 258	42,2	*45,4*	298 284	75,1	*76,4*	98 974	24,9	*23,6*
25 à 54 ans	3 045 014	2 789 762	91,6	*91,3*	2 491 040	89,3	*90,8*	298 722	10,7	*9,2*
55 à 64 ans	963 354	528 579	54,9	*44,8*	477 180	90,3	*91,7*	51 400	9,7	*8,3*
Hommes	**2 457 105**	**1 918 214**	**78,1**	***77,1***	**1 698 755**	**88,6**	***90,0***	**219 459**	**11,4**	***10,0***
15 à 24 ans	479 825	219 906	45,8	*49,3*	166 217	75,6	*77,6*	53 690	24,4	*22,4*
25 à 54 ans	1 511 300	1 433 126	94,8	*95,2*	1 292 631	90,2	*91,7*	140 495	9,8	*8,3*
55 à 64 ans	465 962	265 181	56,9	*47,1*	239 907	90,5	*92,0*	25 274	9,5	*8,0*
Femmes	**2 491 557**	**1 797 386**	**72,1**	***70,1***	**1 567 749**	**87,2**	***88,4***	**229 637**	**12,8**	***11,6***
15 à 24 ans	460 473	177 352	38,5	*41,2*	132 068	74,5	*74,9*	45 285	25,5	*25,1*
25 à 54 ans	1 533 704	1 356 636	88,5	*87,4*	1 198 409	88,3	*89,8*	158 227	11,7	*10,2*
55 à 64 ans	497 380	263 398	53,0	*42,6*	237 272	90,1	*91,5*	26 125	9,9	*8,5*

Jeunes de 16 à 29 ans Inactifs ou au Chômage (JIC)

Source : INSEE, Recensement de la population 2016

	Total jeunes 16-29 ans			Jeunes Inactifs ou au chômage (JIC) 16-29 ans			Part des JIC dans le total des jeunes (%)	JIC Chômeurs	Part des JIC chômeurs dans le total des JIC (%)	JIC Inactifs	Part des JIC inactifs dans le total des JIC (%)
	Hommes	Femmes	Ensemble	Hommes	Femmes	Ensemble					
BRIOUDE	2 901	2 513	5 414	530	531	1 061	19,6	736	69,4	325	30,6
HAUTE-LOIRE	16 011	14 363	30 373	2 348	2 361	4 709	15,5	3 445	73,2	1 264	26,8
AUVERGNE-RHONE-ALPES	663 121	645 136	1 308 257	106 861	112 491	219 352	16,8	154 689	70,5	64 664	29,5

Sont considérés comme **jeunes inactifs ou au chômage (JIC)**, les jeunes de 16 à 29 ans (âge révolu) n'étant ni « actifs ayant un emploi », ni « élèves, étudiants, stagiaires » selon leurs déclarations au recensement de la population. Le JIC peut ainsi être « chômeur », «femme ou homme au foyer » ou « autre inactif », les deux dernières modalités ayant le statut d'inactifs. Les jeunes inactifs ou au chômage ne correspondent pas aux « Neet », qui sont les personnes ni en emploi, ni en études, ni en formation, traditionnellement étudiés à partir de l'enquête Emploi. En effet, le recensement de la population n'isole pas les personnes en formation, mais permet d'étudier les jeunes inactifs ou au chômage à des niveaux géographiques fins.

Situation des Etablissements dans secteurs marchand et non marchand en 2015

Effectifs par arrondissement dans les secteurs marchand et non marchand

Source : INSEE, CLAP 2015 Exploitation Direccte

CODE NAF	INTITULE NAF	BRIOUDE	%	HAUTE-LOIRE	%	AUVERGNE-RHÔNE-ALPES	%
AZ	AGRICULTURE, SYLVICULTURE ET PÊCHE	172	1,5	668	1,1	18 330	0,7
BE	INDUSTRIE MANUFACTURIÈRE, INDUSTRIES EXTRACTIVES ET AUTRES	3 289	28,6	15 322	24,2	483 624	17,7
FZ	CONSTRUCTION	767	6,7	4 506	7,1	175 018	6,4
GI	COMMERCE DE GROS ET DE DETAIL, TRANSPORTS, HÉBERGEMENT ET RESTAURATION	2 130	18,6	11 845	18,7	648 333	23,7
JZ	INFORMATION ET COMMUNICATION	57	0,5	458	0,7	67 656	2,5
KZ	ACTIVITÉS FINANCIÈRES ET D'ASSURANCE	163	1,4	1 512	2,4	81 586	3,0
LZ	ACTIVITÉS IMMOBILIÈRES	18	0,2	377	0,6	28 147	1,0
MN	ACTIVITÉS SPECIALISÉES, SCIENTIFIQUES ET TECHNIQUES ET ACTIVITÉS DE SERVICES ADMINISTRATIFS ET DE SOUTIEN	426	3,7	2 465	3,9	281 811	10,3
OQ	ADMINISTRATION PUBLIQUE, ENSEIGNEMENT, SANTÉ HUMAINE ET ACTION SOCIALE	4 123	35,9	24 179	38,2	858 822	31,4
RU	AUTRES ACTIVITÉS DE SERVICES	335	2,9	1 931	3,1	87 487	3,2
NC	NON CONNU	-	0,0	-	0,0	-	0,0
TOTAL		**11 480**	**100,0**	**63 263**	**100,0**	**2 730 814**	**100,0**

Nombre d'Etablissements par arrondissement dans les secteurs marchand et non marchand

Source : DIRECCTE, CLAP 2015

CODE NAF	INTITULE NAF	BRIOUDE	%	HAUTE-LOIRE	%	AUVERGNE-RHÔNE-ALPES	%
AZ	AGRICULTURE, SYLVICULTURE ET PÊCHE	934	19,4	3 073	13,8	42 390	5,2
BE	INDUSTRIE MANUFACTURIÈRE, INDUSTRIES EXTRACTIVES ET AUTRES	493	10,2	2 016	9,0	49 141	6,1
FZ	CONSTRUCTION	462	9,6	2 465	11,0	85 105	10,5
GI	COMMERCE DE GROS ET DE DETAIL, TRANSPORTS, HÉBERGEMENT ET RESTAURATION	1 080	22,4	5 024	22,5	189 272	23,3
JZ	INFORMATION ET COMMUNICATION	61	1,3	299	1,3	17 949	2,2
KZ	ACTIVITÉS FINANCIÈRES ET D'ASSURANCE	116	2,4	733	3,3	30 194	3,7
LZ	ACTIVITÉS IMMOBILIÈRES	237	4,9	1 233	5,5	58 073	7,2
MN	ACTIVITÉS SPECIALISÉES, SCIENTIFIQUES ET TECHNIQUES ET ACTIVITÉS DE SERVICES ADMINISTRATIFS ET DE SOUTIEN	357	7,4	2 091	9,4	138 045	17,0
OQ	ADMINISTRATION PUBLIQUE, ENSEIGNEMENT, SANTÉ HUMAINE ET ACTION SOCIALE	647	13,4	3 167	14,2	122 228	15,1
RU	AUTRES ACTIVITÉS DE SERVICES	427	8,9	2 231	10,0	79 569	9,8
NC	NON CONNU	-	0,0	-	0,0	-	0,0
TOTAL		**4 814**	**100,0**	**22 332**	**100,0**	**811 966**	**100,0**

Niveau et évolution trimestrielle des indicateurs de sensibilité au chômage par arrondissement

Source : DIRECCTE, Pôle-Emploi, STMT

1er trimestre 2020

	BRIOUDE	HAUTE-LOIRE	AUVERGNE-RHÔNE-ALPES
Evolution annuelle des demandeurs d'emploi (en %)	-2,2	-2,2	-1,8
Mobilité et récurrence au chômage			
Taux d'entrée (en %)	8,7	8,5	9,7
Taux de sortie (en %)	7,6	8,4	9,1
Taux de rotation (en %)	8,1	8,4	9,4
Indicateurs de précarité			
Part des fins de contrats à durée déterminée (CDD) et de mission d'intérim dans l'ensemble des demandeurs d'emploi entrés en catégories ABC (en %)	31,2	29,3	29,9
Part des demandeurs d'emploi fin de mois (DEFM) en activité réduite (catégories B et C) dans l'ensemble des DEFM (catégories ABC) (en %)	48,8	46,0	40,3
Risque d'enracinement au chômage et d'exclusion			
Taux de passage en chômage de longue durée (CLD) (en %)	39,7	37,2	34,8
Taux de passage en chômage de très longue durée (CTLD) (en %)	58,5	54,2	49,9
Probabilité de retour à l'emploi			
Taux de sortie pour reprise d'emploi (en %)	1,8	1,8	2,2
Revenu de solidarité active (RSA) (socle + activité)			
Part des demandeurs d'emploi relevant du revenu de solidarité active (RSA)	11,3	9,3	11,2
Part des demandeurs d'emploi de longue durée (DELD) relevant du RSA	5,3	4,3	5,2

Données brutes, catégories ABC

- catégorie A : demandeurs d'emploi tenus de rechercher un emploi, sans emploi

- catégorie B : demandeurs d'emploi tenus de rechercher un emploi, ayant exercé une activité réduite courte (de 78 heures ou moins sur un mois)

- catégorie C : demandeurs d'emploi tenus de rechercher un emploi, ayant exercé une activité réduite longue (de plus de 78 heures sur un mois)

Parcours Emploi Compétence (PEC) du 01/01 au 31/12/2019

Source : DIRECCTE, DARES

1-Par nature de contrat

	BRIOUDE		Part Arrond / DEP	HAUTE-LOIRE		Part DEP / ARA	AUVERGNE-RHÔNE-ALPES	
	N	%	%	N	%	%	N	%
Etat	40	90,9	**18,9**	212	93,0	**6,4**	3 337	76,4
Conseil Départemental	4	9,1	**25,0**	16	7,0	**1,6**	1 029	23,6
Total	**44**	**100,0**	**19,3**	**228**	**100,0**	**5,2**	**4 366**	**100,0**

2-Par âge

	BRIOUDE		Part Arrond / DEP	HAUTE-LOIRE		Part DEP / ARA	AUVERGNE-RHÔNE-ALPES	
	N	%	%	N	%	%	N	%
Inférieur à 26 ans	8	18,2	**11,8**	68	29,8	**5,8**	1 174	26,9
Egal ou supérieur à 26 ans	36	81,8	**22,5**	160	70,2	**5,0**	3 192	73,1
Total	**44**	**100,0**	**19,3**	**228**	**100,0**	**5,2**	**4 366**	**100,0**

3-Par niveau de formation

	BRIOUDE		Part Arrond / DEP	HAUTE-LOIRE		Part DEP / ARA	AUVERGNE-RHÔNE-ALPES	
	N	%	%	N	%	%	N	%
Niveaux I, II, III et IV	17	63,0	**19,3**	88	38,6	**4,6**	1 912	43,8
Niveaux V, V bis et VI	27	61,4	**19,3**	140	61,4	**5,7**	2 446	56,0
Non renseigné	-	0,0	**0**	-	0,0	**0,0**	8	0,2
Total	**44**	**100,0**	**19,3**	**228**	**100,0**	**5,2**	**4 366**	**100,0**

4- Par sexe

	BRIOUDE		Part Arrond / DEP	HAUTE-LOIRE		Part DEP / ARA	AUVERGNE-RHÔNE-ALPES	
	N	%	%	N	%	%	N	%
Hommes	20	45,5	**27,0**	74	32,5	**4,8**	1 557	35,7
Femmes	24	54,5	**15,6**	154	67,5	**5,5**	2 809	64,3
Total	**44**	**100,0**	**19,3**	**228**	**100,0**	**5,2**	**4 366**	**100,0**

Directeur de la publication : Patrick MADDALONE
Direction Régionale des Entreprises, de la Concurrence,
de la Consommation, du Travail et de l'Emploi Auvergne-Rhône-Alpes
Service Etude, Statistique, Evaluation (SESE)
Etude réalisée par Michèle TAVERNET
Tour Swisslife – 1, Boulevard Vivier Merle – 69443 LYON CEDEX 03
Téléphone : 04 72 68 29 00 – Télécopie : 04 72 68 29 29
Internet : http://www.auvergne-rhone-alpes.direccte.gouv.fr

Liberté • Égalité • Fraternité
RÉPUBLIQUE FRANÇAISE
PRÉFET DE LA RÉGION AUVERGNE-RHÔNE-ALPES

DIRECCTE *Auvergne-Rhône-Alpes*
Direction Régionale des Entreprises, de la Concurrence,
de la Consommation, du Travail et de l'Emploi