

# Données sur le Quartier Prioritaire de la Ville Le Contrat Ville Des Quartiers D'Avenir D'Aubenas Aubenas (07)

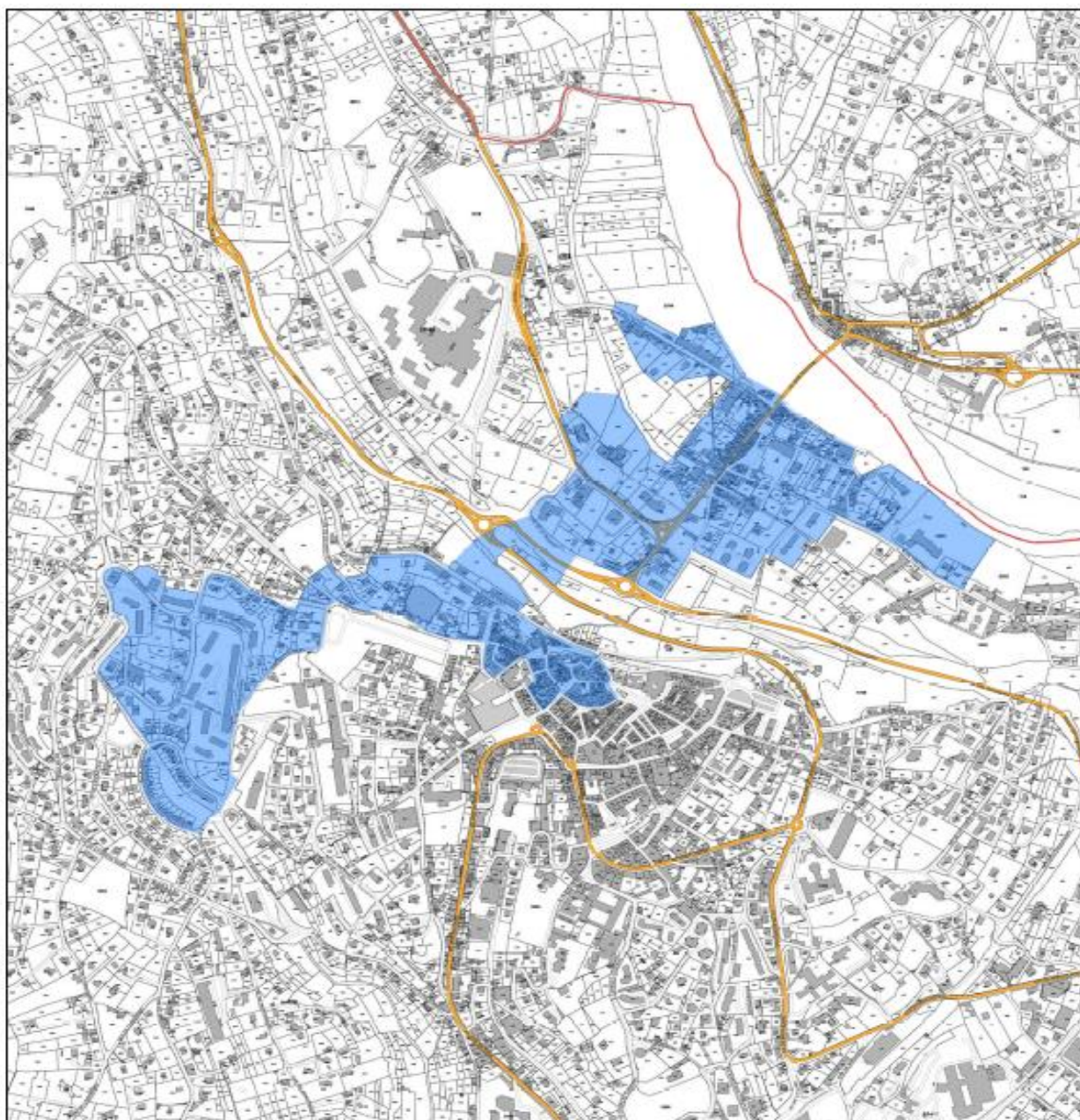



## Sommaire

|   |   |
|---|---|
| <b>SOURCES</b>  | 4 |
| <b>INDICATEURS CLÉS</b>   | 6 |
| <b>POPULATION</b>   | 7 |
| Globale   |   |
| Sexe  |   |
| Etrangers   |   |
| Age   |   |
| Diplôme   |   |
| Composition des ménages   |   |
| <b>EMPLOI</b>   | 7 |
| Emploi - précarité  |   |
| Emplois aidés   |   |
| <b>CHÔMAGE</b>  | 8 |
| Demandeurs d'emploi   |   |
| <b>RESSOURCES MONÉTAIRES</b>                                      | 9 |
| Revenus disponibles   |   |
| Revenus déclarés  |   |
| Pauvreté  |   |
| Allocataires CAF  |   |
| Bénéficiaires du régime général de l'Assurance Maladie            |   |
| Bénéficiaires de la Couverture Maladie Universelle Complémentaire |   |

## DEFINITIONS ET SOURCES

### DEFINITIONS

#### Secret statistique

Pour respecter les règles de secret statistique et de secret fiscal, la valeur n'est pas affichée quand l'indicateur donne une information de manière directe ou indirecte sur une population inférieure à 5 individus et 11 ménages.

**Pour le département du Rhône**, les indicateurs concernant l'emploi et le chômage sont ventilés en 69M: Métropole de Lyon et 69N: Conseil départemental

#### EPCI : Découpage géographique 2017

Les établissements publics de coopération intercommunale (EPCI) sont des regroupements de communes ayant pour objet l'élaboration de « projets communs de développement au sein de périmètres de solidarité ». Ils sont soumis à des règles communes, homogènes et comparables à celles de collectivités locales. Les communautés urbaines, communautés d'agglomération, communautés de communes, syndicats d'agglomération nouvelle, syndicats de communes et les syndicats mixtes sont des EPCI.

### POPULATION

**Source:** Recensements de la population - INSEE / **Géocodage:** INSEE

Depuis 2004, le recensement de la population repose sur une collecte annuelle des informations, et se calcule à partir des résultats de collecte de 5 années consécutives. Dans les communes de moins de 10 000 habitants, la collecte est exhaustive. Dans les communes de plus de 10 000 habitants, il s'agit d'une enquête, où 8% de la commune est enquêtée chaque année. Dans la mesure où l'échantillonnage des adresses à enquêter ne correspond pas aux découpages des QPV, les résultats fournis à cette échelle relèvent donc d'estimations plus ou moins précises suivant la taille du quartier et le tirage de l'échantillon de collecte de la commune.

**Lorsque les résultats de la collecte n'ont pas été suffisants pour fournir des estimations robustes, les résultats ne sont pas fournis (cases ND). L'ensemble des calculs s'effectue sur le RP2010. Le chiffre de population au RP2013 est indicatif.**

#### Âge

L'âge est la durée écoulée depuis la naissance. Désormais, depuis 2004, lorsque les données des recensements sont comparées, les âges sont tous exprimés en années révolues c'est-à-dire l'âge atteint au dernier anniversaire.

#### Nationalité

La population est répartie en deux grands groupes : Français / Étrangers. La distinction est faite parmi les Français entre :  
- Français de naissance (y compris par réintégration) ;  
- Français par acquisition (personnes devenues françaises par naturalisation, mariage, déclaration ou à leur majorité).

La population étrangère est définie en fonction d'un critère de nationalité : est étrangère toute personne résidant en France qui n'a pas la nationalité française. Un étranger peut acquérir la nationalité française au cours de sa vie, en fonction des possibilités offertes par la législation. Il devient alors Français par acquisition. Parmi les étrangers se trouvant en France au moment du recensement, seuls ont été recensés ceux qui ont leur résidence permanente en France et ceux qui y travaillent ou y étudient (travailleurs permanents, stagiaires, étudiants, ainsi que leur famille le cas échéant), à l'exception des travailleurs saisonniers et des travailleurs frontaliers. En outre, le personnel étranger (administratif, technique ou de service) des ambassades résidant de façon permanente en France est recensé mais pas les étrangers membres du corps diplomatique. Ne sont recensés ni les touristes ni les personnes faisant en France un séjour de courte durée.

### CHOMAGE

**Source:** STMT - DARES-Pôle Emploi / **Géocodage:** CGET

Les données sont issues de la source STMT / Dares-Pôle Emploi, qui comptabilise les demandeurs d'emploi inscrits à Pôle Emploi en fin de mois. Des travaux d'expertise menés par la Dares ont mis en évidence des problèmes de précision sur le géocodage en QPV dans certaines communes. Pour cette raison et afin de garantir une fiabilité des résultats suffisantes, les données ne sont affichées que dans le cas où le nombre de demandeur d'emploi en catégorie ABC du QPV calculé dans cette source et le même volume calculé par l'INSEE suite à un géocodage plus précis ne diffèrent pas de plus de 10%. Dans le cas contraire, les résultats du QPV sont déclarés « ND ».

## EMPLOI

**Source:** Recensements de la population - INSEE / **Géocodage:** INSEE

L'**emploi précaire** regroupe les statuts d'emploi qui ne sont pas des contrats à durée indéterminée. Ce sont l'intérim, les contrats à durée déterminée, l'apprentissage et les contrats aidés.

**Source:** Contrats aidés - ASP-DARES / **Géocodage:** INSEE

Cette source comptabilise l'ensemble des contrats aidés enregistrés par l'ASP, et regroupe l'ensemble des données des CERFA de prescription.

Les **contrats aidés** sont des contrats spécifiques destinés aux publics les plus éloignés du marché du travail (demandeurs d'emploi de longue durée, jeunes en grande difficultés...) et pour lesquels l'embauche et l'accompagnement sont encadrés et appuyés financièrement par l'Etat. Il existe deux types de contrats aidés :

- **Le contrat unique d'insertion (CUI)** a pour objet l'embauche de personnes sans emploi rencontrant des difficultés sociales et professionnelles particulières. Il prend la forme d'un contrat d'accompagnement dans l'emploi (CUI-CAE) dans le secteur non marchand et d'un contrat initiative emploi (CUI-CIE) dans le secteur marchand.

- Les **emplois d'avenir** ont pour objectif de proposer des solutions d'emploi aux jeunes sans emploi peu ou pas qualifiés et de leur donner accès à une qualification et à une insertion professionnelle durable.

## RESSOURCES MONÉTAIRES

**Source:** Fichier Localisé Social et Fiscal (FiLoSoFi) - DGFIP-Cnaf-Cnav / **Géocodage:** INSEE

Les statistiques présentées sont issues du Fichier localisé social et fiscal (Filosofi) de 2012. Les données issues de ce fichier proviennent du rapprochement :

- des données fiscales (déclarations de revenus des personnes physiques, taxe d'habitation et fichier d'imposition des personnes physiques) fournies à l'Insee par la Direction générale des finances publiques  
- et des données sur les prestations sociales émanant des principaux organismes gestionnaires de ces prestations (CNAF, CNAV, MSA).

Ces données permettent de reconstituer un revenu déclaré (avant impôt) et un revenu disponible (après impôt et y compris prestations sociales et revenus financiers non déclarés), à la disposition du ménage pour consommer et épargner.

Le « **ménage fiscal** » est un ménage constitué par le regroupement des foyers fiscaux répertoriés dans un même logement. Les ménages constitués de personnes ne disposant pas de leur indépendance fiscale (essentiellement des étudiants) sont comptés dans les ménages où ils déclarent leurs revenus même s'ils occupent un logement indépendant.

L'**"unité de consommation"** est un système de pondération attribuant un coefficient à chaque membre du ménage et permettant de comparer les niveaux de vie de ménages de tailles ou de compositions différentes. En effet, pour comparer le niveau de vie des ménages, on ne peut s'en tenir à la consommation par personne car les besoins d'un ménage ne s'accroissent pas en stricte proportion de sa taille. L'échelle actuellement la plus utilisée pour constituer les unités de consommation (dite de l'OCDE) retient la pondération suivante :

- 1 UC pour le premier adulte du ménage ;
- 0,5 UC pour les autres personnes de 14 ans ou plus ;
- 0,3 UC pour les enfants de moins de 14 ans.

**La part des revenus d'activités salariées** (respectivement des revenus d'activités non salariées, des pensions, retraites, rentes, des revenus du patrimoine, de l'ensemble des prestations sociales, des prestations familiales, des minima sociaux, des prestations logement) est le pourcentage que représentent les revenus d'activités salariées (respectivement des revenus d'activités non salariées, des pensions, retraites, rentes, des revenus du patrimoine, de l'ensemble des prestations sociales, des prestations familiales, des minima sociaux, des prestations logement) dans le total des revenus disponibles de la zone.

**La part des impôts** est le pourcentage que représentent les impôts directs dans le total des revenus disponibles de la zone.

## QPV n°QP007001

### Le Contrat Ville Des Quartiers D'avenir D'Aubenas

Taille du quartier: 1776 habitants (RP2013)

#### INDICATEURS CLÉ

| INDICATEURS  | QPV    | EPCI   | DPT 07 | REGION | SOURCE    | ANNEE   |
|--|--------|--------|--------|--------|-----------|---------|
| Part de la population de 0 à 24 ans dans la population   | 38%    | 27%    | 27%    | 31%    | RP        | 2010    |
| Part des femmes dans la population   | 54%    | 52%    | 51%    | 51%    | RP        | 2010    |
| Part des étrangers dans la population  | 20%    | 4%     | 3%     | 6%     | RP        | 2010    |
| Part des emplois précaires parmi les emplois   | 22%    | 14%    | 16%    | 16%    | RP        | 2010    |
| Taux d'emploi des étrangers  | 35%    | 50%    | 38%    | 42%    | RP        | 2010    |
| Part des DELD ABC dans DE ABC  | ND     | ND     | ND     | ND     | Directcte | T3 2018 |
| Part des bas de niveaux de FI* dans DEFM ABC   | ND     | ND     | ND     | ND     | Directcte | T3 2018 |
| Taux de bas revenus déclarés au seuil de 60% du revenu déclaré par unité de consommation médian : part de la population sous le seuil de 60% du revenu | 62%    | 24%    | 22%    | 20%    | Filosofi  | 2015    |
| Revenu médian  | 12 667 | 18 848 | 19 613 | 21 231 | Filosofi  | 2015    |

\* FI : formation initiale

#### Population

Les chiffres de population présentés correspondent à l'ensemble des personnes dont la résidence habituelle se situe sur le territoire considéré. La population de ce territoire comprend :

- la population des résidences principales (ou population des ménages) ;
- la population des personnes vivant en communautés ;
- la population des habitations mobiles, les sans-abris et les marinières rattachés au territoire.



# QPV n°QP007001

## Le Contrat Ville Des Quartiers D'Avenir D'Aubenas

Taille du quartier: 1776 habitants (RP2013)

### POPULATION

| GLOBALE   | QPV    | EPCI   | DPT 07  | REGION    | SOURCE | ANNEE |
|---|--------|--------|---------|-----------|--------|-------|
| Population municipale   | 1 776  | 38 533 | 315 090 | 7 578 078 | RP     | 2010  |
| Population municipale en QPV de la (des) commune(s) englobante(s) | 1 776  |        |         |           | RP     | 2010  |
| Population municipale de la (des) commune(s) englobante(s)        | 11 803 |        |         |           | RP     | 2010  |
| SEXE  | QPV    | EPCI   | DPT 07  | REGION    | SOURCE | ANNEE |
| Part des femmes dans la population                                | 54%    | 52%    | 51%     | 51%       | RP     | 2010  |
| Part des hommes dans la population                                | 46%    | 48%    | 49%     | 49%       | RP     | 2010  |
| ETRANGERS   | QPV    | EPCI   | DPT 07  | REGION    | SOURCE | ANNEE |
| Part des étrangers parmi la population                            | 20%    | 4%     | 3%      | 6%        | RP     | 2010  |
| Part des étrangères parmi les femmes                              | 21%    | 4%     | 3%      | 6%        | RP     | 2010  |
| AGE   | QPV    | EPCI   | DPT 07  | REGION    | SOURCE | ANNEE |
| Part des personnes de 0 à 24 ans parmi la population              | 38%    | 27%    | 27%     | 31%       | RP     | 2010  |
| Part des personnes de 60 ans et plus parmi la population          | 21%    | 30%    | 28%     | 23%       | RP     | 2010  |
| AGE x FEMME   | QPV    | EPCI   | DPT 07  | REGION    | SOURCE | ANNEE |
| Part des femmes de 0 à 24 ans parmi les femmes                    | 32%    | 24%    | 26%     | 29%       | RP     | 2010  |
| Part des femmes de 60 ans et plus parmi les femmes                | 24%    | 34%    | 30%     | 25%       | RP     | 2010  |
| COMPOSITION DES MENAGES   | QPV    | EPCI   | DPT 07  | REGION    | SOURCE | ANNEE |
| Part des ménages de 1 personne parmi les ménages                  | 47%    | 36%    | 32%     | 34%       | RP     | 2010  |
| Part des ménages de 6 personnes et plus parmi les ménages         | ND     | 1%     | ND      | ND        | RP     | 2010  |

ND Donnée non disponible

S Secret statistique (effectif individus<5 & ménages<11)

### EMPLOI

| EMPLOI - PRECARITE  | QPV  | EPCI | DPT 07 | REGION | SOURCE | ANNEE |
|---|------|------|--------|--------|--------|-------|
| Part des personnes de 15 à 64 ans ayant un emploi                       | 45%  | 61%  | 63%    | 66%    | RP     | 2010  |
| Part des emplois précaires parmi les emplois                            | 22%  | 14%  | 16%    | 16%    | RP     | 2010  |
| Taux d'emploi des femmes  | 42%  | 58%  | 59%    | 62%    | RP     | 2010  |
| Part des emplois précaires parmi les femmes ayant un emploi             | 22%  | 15%  | 17%    | 17%    | RP     | 2010  |
| Taux d'emploi des étrangers   | 35%  | 50%  | 38%    | 42%    | RP     | 2010  |
| Part des emplois précaires parmi les étrangers ayant un emploi          | 0%   | 21%  | ND     | ND     | RP     | 2010  |
| EMPLOIS AIDES   | QPV  | EPCI | DPT 07 | REGION | SOURCE | ANNEE |
| Nombre de bénéficiaires d'un CUI au 31 décembre <sup>1</sup>            | 5    | 139  | 1 049  | 17 898 | Dares  | 2017  |
| Dont : Part de chômeurs de longue durée                                 | S    | 40%  | 43%    | 42%    | Dares  | 2017  |
| Part de seniors   | S    | 33%  | 38%    | 35%    | Dares  | 2017  |
| Part de bénéficiaires de minimas sociaux                                | S    | 29%  | 23%    | 20%    | Dares  | 2017  |
| Part de travailleurs handicapés   | S    | 17%  | 19%    | 18%    | Dares  | 2017  |
| Nombre de bénéficiaires d'emploi d'avenir au 31 décembre <sup>1</sup>   | 7    | 67   | 381    | 6 387  | Dares  | 2017  |
| Dont : Part des jeunes sans diplôme ou avec un diplôme inférieur au BAC | S    | 85%  | 74%    | 73%    | Dares  | 2017  |
| Part des jeunes avec un diplôme au moins égal au niveau BAC             | S    | 15%  | 26%    | 27%    | Dares  | 2017  |
| Part de demandeur d'emploi  | 100% | 100% | 100%   | 100%   | Dares  | 2017  |

ND Donnée non disponible

S Secret statistique (effectif<5)

<sup>1</sup> : Ce chiffre est un minimum puisqu'une partie des entrées en contrats aidés n'ont pas pu être géolocalisées par l'INSEE en raison soit d'une mauvaise qualité de l'adresse, soit parce qu'elles ont été remontées trop tardivement.

# QPV n°QP007001

## Le Contrat Ville Des Quartiers D'Avenir D'Aubenas

Taille du quartier: 1776 habitants (RP2013)

### CHÔMAGE

| DEMANDEURS D'EMPLOI                                    | QPV | EPCI | DPT 07 | REGION | SOURCE   | ANNEE   |
|--|-----|------|--------|--------|----------|---------|
| Nombre de DE ABC                                       | ND  | ND   | ND     | ND     | Direccte | T3 2018 |
| Part des DELD ABC dans DE ABC                          | ND  | ND   | ND     | ND     | Direccte | T3 2018 |
| Part des bas de niveaux de FI* dans DEFM ABC           | ND  | ND   | ND     | ND     | Direccte | T3 2018 |
| Part des DELD ABC dans DE ABC femmes                   | ND  | ND   | ND     | ND     | Direccte | T3 2018 |
| Part des bas de niveaux de FI* dans DEFM ABC femmes    | ND  | ND   | ND     | ND     | Direccte | T3 2018 |
| Part des DELD ABC dans DE ABC hommes                   | ND  | ND   | ND     | ND     | Direccte | T3 2018 |
| Part des bas de niveaux de FI* dans DEFM ABC hommes    | ND  | ND   | ND     | ND     | Direccte | T3 2018 |
| Part des DELD ABC dans DE ABC < 26 ans                 | ND  | ND   | ND     | ND     | Direccte | T3 2018 |
| Part des bas de niveaux de FI* dans DEFM ABC < 26 ans  | ND  | ND   | ND     | ND     | Direccte | T3 2018 |
| Part des DELD ABC dans DE ABC 26-50 ans                | ND  | ND   | ND     | ND     | Direccte | T3 2018 |
| Part des bas de niveaux de FI* dans DEFM ABC 26-50 ans | ND  | ND   | ND     | ND     | Direccte | T3 2018 |
| Part des DELD ABC dans DE ABC >50 ans                  | ND  | ND   | ND     | ND     | Direccte | T3 2018 |
| Part des bas de niveaux de FI* dans DEFM ABC >50 ans   | ND  | ND   | ND     | ND     | Direccte | T3 2018 |

| DEMANDEURS D'EMPLOI :                              | QPV | EPCI | DPT 07 | REGION | SOURCE   | ANNEE   |
|--|-----|------|--------|--------|----------|---------|
| <b>POIDS DANS LE NIVEAU GEOGRAPHIQUE SUPERIEUR</b> |     |      |        |        |          |         |
| Part DE ABC <sup>(1)</sup>                         | ND  | ND   | ND     |        | Direccte | T3 2018 |
| Part des bas niveaux de FI*                        | ND  | ND   | ND     |        | Direccte | T3 2018 |
| Part des femmes DE ABC                             | ND  | ND   | ND     |        | Direccte | T3 2018 |
| Part des femmes bas niveaux de FI*                 | ND  | ND   | ND     |        | Direccte | T3 2018 |
| Part des hommes DE ABC                             | ND  | ND   | ND     |        | Direccte | T3 2018 |
| Part des hommes bas niveaux de FI*                 | ND  | ND   | ND     |        | Direccte | T3 2018 |
| Part DE ABC < 26 ans                               | ND  | ND   | ND     |        | Direccte | T3 2018 |
| Part des bas niveaux de FI* < 26 ans               | ND  | ND   | ND     |        | Direccte | T3 2018 |
| Part DE ABC 26 - 50 ans                            | ND  | ND   | ND     |        | Direccte | T3 2018 |
| Part des bas niveaux de FI* 26 - 50 ans            | ND  | ND   | ND     |        | Direccte | T3 2018 |
| Part DE ABC >50 ans                                | ND  | ND   | ND     |        | Direccte | T3 2018 |
| Part des bas niveaux de FI* >50 ans                | ND  | ND   | ND     |        | Direccte | T3 2018 |
| Part des demandeurs d'emploi indemnisés à l'ARE    | ND  | ND   | ND     | ND     | Direccte | T3 2018 |

\* FI : formation initiale

ND Donnée non disponible

S Secret statistique (effectif individus<5 & ménages<11)



## QPV n°QP007001

### Le Contrat Ville Des Quartiers D'Avenir D'Aubenas

Taille du quartier: 1776 habitants (RP2013)

#### RESSOURCES MONÉTAIRES

| REVENUS DISPONIBLES   | QPV    | EPCI   | DPT 07 | REGION | SOURCE   | ANNEE |
|---|--------|--------|--------|--------|----------|-------|
| 1er quartile (en euros) du revenu disponible par unité de consommation (UC) | 9 599  | 14 140 | 14 767 | 15 649 | Filosofi | 2015  |
| Médiane (en euros) du revenu disponible par unité de consommation           | 12 667 | 18 848 | 19 613 | 21 231 | Filosofi | 2015  |
| 3ème quartile (en euros) du revenu disponible par unité de consommation     | 17 447 | 24 580 | 25 274 | 28 431 | Filosofi | 2015  |
| Ecart inter-quartile (en euros) du revenu disponible par UC                 | 7 848  | 10 440 | 10 507 | 12 782 | Filosofi | 2015  |
| Rapport de l'Ecart-Interquartile à la médiane du revenu disponible          | 0,6    | 0,6    | 0,5    | 0,6    | Filosofi | 2015  |
| Part des revenus d'activités (y compris indemnités de chômage)              | 52%    | 61%    | 64%    | 73%    | Filosofi | 2015  |
| Part des pensions, retraites et rentes                                      | 30%    | 36%    | 34%    | 27%    | Filosofi | 2015  |
| Part des revenus du patrimoine  | 7%     | 13%    | 12%    | 11%    | Filosofi | 2015  |
| Part de l'ensemble des prestations sociales                                 | 21%    | 6%     | 5%     | 5%     | Filosofi | 2015  |
| Part des impôts   | -10%   | -15%   | -15%   | -17%   | Filosofi | 2015  |

| REVENUS DECLARES   | QPV    | EPCI   | DPT 07 | REGION | SOURCE   | ANNEE |
|--|--------|--------|--------|--------|----------|-------|
| 1er quartile (en euros) du revenu déclaré par unité de consommation  | 4 454  | 12 378 | 13 158 | 14 180 | Filosofi | 2015  |
| Médiane (en euros) du revenu déclaré par unité de consommation       | 9 516  | 18 304 | 19 096 | 21 124 | Filosofi | 2015  |
| 3ème quartile (en euros) du revenu déclaré par unité de consommation | 15 930 | 25 302 | 25 910 | 29 682 | Filosofi | 2015  |
| Ecart inter-quartile (en euros) du revenu déclaré par UC             | 11 476 | 12 924 | 12 752 | 15 502 | Filosofi | 2015  |
| Rapport de l'Ecart-Interquartile à la médiane du revenu déclaré      | 1,2    | 0,7    | 0,7    | 0,7    | Filosofi | 2015  |

| PAUVRETÉ  | QPV   | EPCI | DPT 07 | REGION | SOURCE   | ANNEE |
|---|-------|------|--------|--------|----------|-------|
| Part des ménages imposés  | 23,4% | 51%  | 50%    | 56%    | Filosofi | 2015  |
| Taux de pauvreté au seuil de 60% du niveau de vie médian métropolitain: part de la population sous le seuil de 60% du niveau de vie médian métropolitain  | 46,1% | 16%  | 15%    | 13%    | Filosofi | 2015  |
| Taux de bas revenus déclarés au seuil de 60% du revenu déclaré par unité de consommation médian : part de la population sous le seuil de 60% du revenu déclaré par unité de consommation médian métropolitain | 62,0% | 24%  | 22%    | 20%    | Filosofi | 2015  |

ND Donnée non disponible

S Secret statistique (effectif individus<5 & ménages<11)

#### Quartiles et Etendue

Le premier quartile (noté Q1) est le niveau au-dessous duquel se situent 25 % des départements.

Le deuxième quartile est le niveau au-dessous duquel se situent 50 % des départements ; c'est la médiane.

Le troisième quartile (noté Q3) est le niveau au-dessous duquel se situent 75 % des départements

L'écart interquartile indique la dispersion d'un ensemble de données, il s'agit de la différence entre les quartiles supérieur et inférieur (Q3 - Q1),

## QPV n°QP007001

### Le Contrat Ville Des Quartiers D'Avenir D'Aubenas

Taille du quartier: 1776 habitants (RP2013)

| BÉNÉFICIAIRES DES PRESTATIONS LÉGALES VERSÉES PAR LES CAF                                     | QPV  | EPCI   | DPT 07  | REGION    | SOURCE | ANNEE |
|---|------|--------|---------|-----------|--------|-------|
| Nombre d'allocataires   | 761  | 8 060  | 56 397  | 1 454 250 | CNAF   | 2017  |
| Nombre de personnes couvertes   | 1549 | 18 380 | 143 743 | 3 758 185 | CNAF   | 2017  |
| % d'allocataires isolés sans enfants  | 53%  | 46%    | 40%     | 40%       | CNAF   | 2017  |
| Nombre de familles monoparentales   | 133  | 1 324  | 8 445   | 202 426   | CNAF   | 2017  |
| % d'allocataires en couple sans enfant  | 9%   | 5%     | 5%      | 5%        | CNAF   | 2017  |
| % d'allocataires en couple avec enfant  | 20%  | 32%    | 41%     | 42%       | CNAF   | 2017  |
| dont couples avec trois enfants ou plus   | 36%  | 22%    | 24%     | 26%       | CNAF   | 2017  |
| % d'allocataires percevant une Allocation Logement  | 80%  | 57%    | 49%     | 50%       | CNAF   | 2017  |
| dont Allocation Personnalisée de Logement (Métropole)   | 58%  | 36%    | ND      | ND        | CNAF   | 2017  |
| % d'allocataires percevant l'Allocation Adulte Handicapé                                      | 13%  | 11%    | 10%     | 8%        | CNAF   | 2017  |
| Nombre d'allocataires percevant la prime d'activité   | 182  | 2 035  | 14 848  | 316 284   | CNAF   | 2017  |
| % d'allocataires percevant la prime d'activité  | 24%  | 25%    | 26%     | 22%       | CNAF   | 2017  |
| Nombre d'allocataires percevant le Revenu de Solidarité Active socle                          | 175  | 1 049  | 6 171   | 152 414   | CNAF   | 2017  |
| % d'allocataires percevant le Revenu de Solidarité Active socle                               | 23%  | 13%    | 11%     | 10%       | CNAF   | 2017  |
| Nombre d'allocataires étudiants   | 33   | 138    | 628     | 111 298   | CNAF   | 2017  |
| Nombre d'allocataires de moins de 25 ans non étudiants  | 55   | 609    | ND      | ND        | CNAF   | 2017  |
| Nombre d'allocataires dont le revenu est constitué à plus de 50 % de prestations sociales (*) | 318  | 2 105  | ND      | ND        | CNAF   | 2017  |
| Nombre d'allocataires dont le revenu est constitué à 100 % de prestations sociales            | 165  | 1 158  | ND      | ND        | CNAF   | 2017  |

(2016) (2016)

| BÉNÉFICIAIRES DU RÉGIME GÉNÉRAL DE L'ASSURANCE MALADIE             | QPV   | EPCI   | DPT 07 | REGION | SOURCE | ANNEE |
|--|-------|--------|--------|--------|--------|-------|
| Population couverte  | 1 669 | 31 183 | ND     | ND     | CNAM   | 2018  |
| % sur population totale (RP 2010 pour QPV, 2016 pour autres zones) | 94%   | 81%    | ND     | ND     | CNAM   | 2018  |
| Hommes (population couverte)                                       | 803   | 14 501 | ND     | ND     | CNAM   | 2018  |
| Femmes (population couverte)                                       | 866   | 16 682 | ND     | ND     | CNAM   | 2018  |
| Population couverte de moins de 18 ans                             | 422   | 6 152  | ND     | ND     | CNAM   | 2018  |
| Population couverte de 25 à moins de 50 ans                        | 585   | 9 343  | ND     | ND     | CNAM   | 2018  |
| Population couverte de 50 à moins de 60 ans                        | 153   | 4 308  | ND     | ND     | CNAM   | 2018  |
| Population couverte de 60 à moins de 75 ans                        | 240   | 5 880  | ND     | ND     | CNAM   | 2018  |
| Population couverte de 75 ans et plus                              | 145   | 3 454  | ND     | ND     | CNAM   | 2018  |

| DONT BÉNÉFICIAIRES DE LA COUVERTURE MALADIE UNIVERSELLE COMPLÉMENTAIRE (CMUc) | QPV   | EPCI   | DPT 07 | REGION  | SOURCE    | ANNEE |
|---|-------|--------|--------|---------|-----------|-------|
| Population couverte bénéficiaire de la CMU-C                                  | 481   | 2 544  | 18 837 | 470 471 | CNAM/CMUC | 2018  |
| % sur population couverte   | 29%   | 8%     | ND     | ND      | CNAM/CMUC | 2018  |
| % sur population totale (RP 2010 pour QPV, 2016 pour autres zones)            | 27%   | 7%     | 6%     | 6%      | CNAM/CMUC | 2018  |
| Hommes bénéficiaires CMU-C (population couverte)                              | 217   | 1 174  | ND     | ND      | CNAM/CMUC | 2018  |
| Femmes bénéficiaires CMU-C (population couverte)                              | 264   | 1 370  | ND     | ND      | CNAM/CMUC | 2018  |
| Bénéficiaires de la CMU-C de moins de 18 ans                                  | 200   | 1 009  | ND     | ND      | CNAM/CMUC | 2018  |
| Bénéficiaires de la CMU-C de 25 à moins de 50 ans                             | 181   | 865    | ND     | ND      | CNAM/CMUC | 2018  |
| Bénéficiaires de la CMU-C de 50 à moins de 60 ans                             | 42    | 273    | ND     | ND      | CNAM/CMUC | 2018  |
| <b>Allocataires CNAM</b>  | 1 138 | 23 978 | ND     | ND      | CNAM/CMUC | 2018  |
| Allocataires CNAM bénéficiaires de la CMU-C                                   | 246   | 1 539  | ND     | ND      | CNAM/CMUC | 2018  |
| % sur allocataires CNAM   | 22%   | 6%     | ND     | ND      | CNAM/CMUC | 2018  |

(2017) (2017)

ND Donnée non disponible

S Secret statistique (effectif individus < 5 & ménages < 11)

La population couverte correspond aux bénéficiaires du régime général qui recouvre les allocataires (ou assurés) et leurs ayants droit. Couverture Maladie Universelle complémentaire (CMUc) : la CMU complémentaire facilite l'accès aux soins et contribue à la réduction des inégalités de santé en proposant aux personnes aux faibles ressources, et résidant en France de façon stable et régulière, une couverture maladie complémentaire gratuite.

Les données issues des autres régimes que la CNAMTS, le RSI et la MSA ne sont pas intégrées, car elles ne sont pas ventilées par région ni par département lors de leur transmission au Fonds CMU.



Directeur de la publication : Jean-François Bénévise  
Direction Régionale des Entreprises, de la Concurrence,  
de la Consommation, du Travail et de l'Emploi Auvergne-Rhône-Alpes  
Service Etude, Statistique, Evaluation (SESE)

Note réalisée par Justine Durand, Nathalie Gourgouillon, Cyrille Van-Puymbroeck

Tour Swisslife – 1, Boulevard Vivier Merle – 69443 LYON CEDEX 03

Téléphone : 04 72 68 29 00 – Télécopie : 04 72 68 29 29

Internet : <http://www.auvergne-rhone-alpes.direccte.gouv.fr>



**DIRECCTE** *Auvergne-Rhône-Alpes*

Direction Régionale des Entreprises, de la Concurrence,  
de la Consommation, du Travail et de l'Emploi